

あなたとJAを結ぶホットライン♪

J A club



今月の表紙

7月19日 柳川ひまわり園
が開園し、8月2日まで50万
本のひまわりが来園者を楽し
ませました。

JA柳川のホームページは
こちらから

<https://www.yanagawa-fk-ja.or.jp>



最新情報を
更新しています。

職員紹介	12
JAファンづくり活動	12
我が家の逸品	12
農業×男子	12
クロスワードパズル	11
おたよりコーナー	11
ベランダでできるキッチンガーデン	10
ふれ愛の里通信	10
お知らせ	8
営農通信	6
Topic & Event	4
特集	2
シニアのための 農作業安全	2
Index	3



JA柳川
「SENDOKUN」

特集



JA柳川
「センドくん」

65歳以上必見!

シニアのための 農作業安全

高齢者の農作業事故が増えています。

なぜ事故は起こるのか、

どんな事故が多いのかなど、

現状を知ること

事故防止に役立てましょう。

解説／人間工学専門家 石川文武



イラスト/MDRデザイン事務所

1

今や65歳以上が農業の主役!?

2018年のデータによれば農業就労者は約175万人(男54%、女46%)でした。そのうち65歳以上の高齢者が約120万人となっっています。農村の高齢化率は2015年の31.2%から2040年には38.9%になると予測されています。

新規就農者は2017年に約5万6000人、65歳以上が約1万5000人となっており、定年帰農、また新規就農の方がかなり多いことが分かります。ただし、新規就農者よりも多くの離農者がいることも確かです。就農者全体が減少傾向にあります。雇用就農も含む新規就農者のうち非農家出身者が3分の2を占めています。これらの新規就農者が、農業機械の操作などについてどれだけ技術研修を受けているかは把握されていません。

2

死亡事故の8割以上が高齢者!

2017年の農作業死亡事故件数は304件でそのうち高齢者が84%を占め、就農割合よりもはるかに高く、また、凶に示すように、高齢者の死亡事故率の割合が継続的に高くなっています。10万人当たりの件数では高齢者死亡事故率の21.2人に對し、65歳未満は7.9人と、高齢者の死

亡事故を減少させることが急務です。各種の調査結果を分析すると高齢者以外では死亡事故は少ないが負傷事故が多い。高齢者では負傷事故は少ないが死亡事故が多いことが分かっています。また、女性の場合は熱中症で亡くなる例が近年増えており、これが女性農業者の死亡事故率上昇の一因となっています。

この原因として、高齢化に伴う心身諸機能の低下を自覚せずに作業していることが挙げられます。視力・聴力の低下、関節運動度の低下、周囲の状況変化の把握が不十分になること、俊敏性の低下、新規導入した機械やシステムに対する訓練等の軽視、連絡合図方法の不徹底などです。

農業は今後、スマート農業の展開などコンピュータが組み込まれた農業機械が多くなり、農機の操作も従来とはまったく変わってしまいます。

これらの新時代の機械に十分な対応がでない方あるいは狭小な中山間地域での作業を行う方は、作業能率などが向上しないかもしれません。従来への使い慣れたシステムでの営農を考えると良いでしょう。

自分の心身諸機能の低下程度を体力測定や認知機能検査などで確認し、安全第一で農作業に取り組むことが大切です。このことはご本人だけに任せるのではなく、ご家族、近隣の方や普及員、営農指導員などの適切なアドバイスが必要です。

高齢者自身による 農作業安全の取り組み



1シーズンに一度は
取扱説明書を読む

取扱説明書やカタログに
記載されていない使い方はしない



点検整備を定期的に行い、
自分でできないときは
整備業者に依頼する



自分の技術力や
体力を過信しない



1人作業時は「どこで、
何の作業をするか」を
家族に知らせるとともに
ホワイトボードなどに
書き込んでおく



休憩時間を
必ず設定し実行する。
「あと少しだから
続けよう」はやめる



■年齢階層別死亡割合の推移(農林水産省資料より作図)

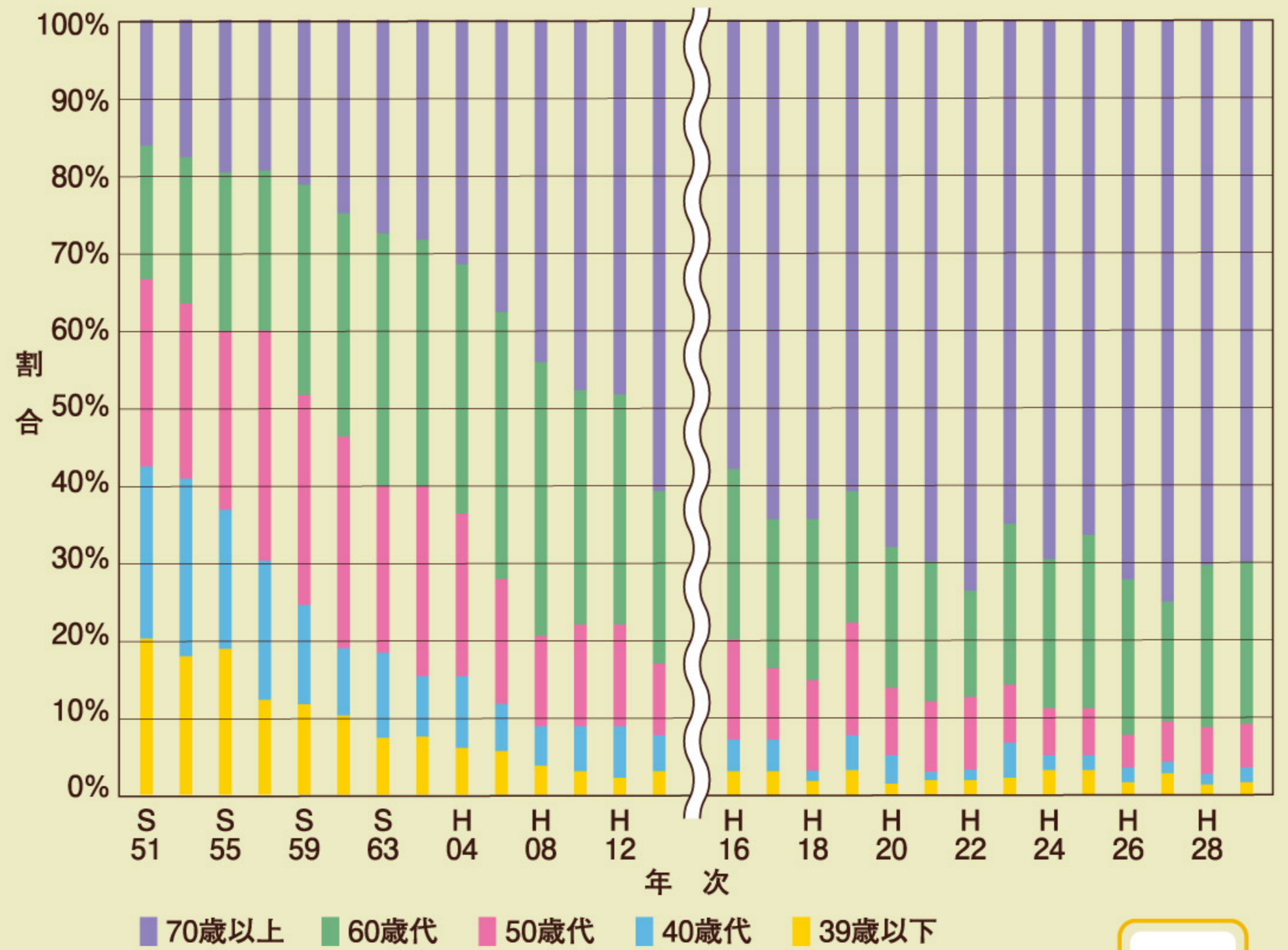

3

高齢者自身の事後処理も大切

農作業死亡事故件数は10万人当たり16.7件と他産業に比べて高く、これを建設業の同6.5人、全産業の同1.5人にいかに早く近づけるかが大きな課題となっており、そのため行政や企業、研究機関が規制・改良・事故分析・安全指導などに取り組んでいます。

しかし個別経営が多いわが国の農業では、労働基準法や労働安全衛生法に抵触していても強い指導が行き届きにくいのが現状です。今後、法人化が進めば安全衛生管理は向上するでしょうが、効果が目に見えてくるには時間がかかりそうです。どんなに注意していても時には失敗する

のが人間です。ヒヤリハット体験があれば仲間はその体験と、ヒヤリで済んだことを説明し、情報を共有しましょう。それが地域での事故防止につながります。事故が起きたらまず原因調査です。その調査は「再発防止」のために行うのですから、直接原因だけでなく間接原因も詳しく調べましょう。

残念ながら事故をゼロにはできません。けがの場合には止血や添え木を当てるなどファーストエイド(急なけがに対しての最初の治療行動)を行います。意識がないような場合にはAED(自動体外式除細動器)を使って心肺蘇生を行い、救急隊に引き継ぎましょう。第一発見者が適切な処置をしたかどうかは救命の分かれ目になります。応急手当てについては、お近くの消防署か日本赤十字社で講習を受けられます。



7月 16(火) にぎりめしの集い

JA柳川青年部は県青協久留米地区協議会主催の「にぎりめしのつどい」に参加しました。同JAのブースではAMANEROをはじめとする加工品の試食が行なわれました。終了後、来場した消費者に地元の特産品をPRするため、オクラとアスパラガスをプレゼントしました。



7月 22(月) いちじく部会取引協議会



いちじく部会は2019年産いちじく取引協議会を開き、2019年産いちじく生産対策と販売計画など4項目について協議を行いました。

また、同日に行われた総会では、単収量・秀品率が高い生産者へ表彰が行われ、最優秀賞に柘島薫さんが選ばれました。



7月 19(金) 女性のつどい

JA柳川女性部は、柳川総合保健福祉センター「水の郷」ホールで、女性のつどいを開きました。女性部員及びその家族合わせて385人が参加しました。

田島逸子女性部長や同JAの新谷専務からのあいさつ後、センドくんも登場しました。二部構成で歌謡ショーなどが行われ、会場は終始賑わいを見せました。

7月 30(火) 青色申告研修会

JA柳川青色申告会は、10月からの増税に関する軽減税率について学ぶため、同JA営農センターで全体税務研修会を開きました。

講師に中央会の担い手営農サポートセンターアドバイザー三好壮一郎氏を招き、改正消費税法の概要と農業者への影響、また、2023年以降に導入される資格請求書等保存方式における注意点などを学びました。参加者は熱心に説明を聞き、メモを取っていました。

7月 28(日) 新規就農者説明会

JA柳川と柳川市役所農政課、南筑後普及指導センターは28日、合同で新規就農者説明会を同JA営農センターで開きました。

園芸品目の概要、補助事業等について説明が行われ、参加者は真剣に説明を受けていました。同JAでは新規就農者及び後継者の加入で、若い年代の生産者も増えています。





7
31
(水)

食の学校 開校式

柳川市有明海ツーリズム研究会が企画する「やながわ食の学校」の開校式がむつごろうランドで行われました。柳川ならではの魅力ある「食の開発」を通して、豊かな食文化の醸成や市の活性化に貢献していくことが狙いです。学校長に委嘱された三堂徳孝教授は「地元柳川の役に立てて光栄。参加者と一緒に新しい『柳川めし』を開発したい」と意気込みを語りました。

8 5月 レタス部会総会・ 生産者大会



レタス部会はJA柳川営農センターで第31回レタス部会総会並びに第48回レタス生産者大会を開きました。総会では4号議案まで協議が行われ、すべて可決されました。

また、レタス多量出荷者の表彰と30年度品評会の表彰が行われ、入賞者に表彰状が渡されました。



8 3.4 (土) (日) 第12回「水郷柳川夏の水まつり ～スイ!水!すい!～」開催

柳川市で「水郷柳川夏の水まつり～スイ!水!すい!～」が開催され、同JA職員が掘割エイト競漕に出場しました。昨年に引き続き、JA事業のPRと地域活性化を目的として参加しています。



8月 支所別グラウンドゴルフ大会 開催

各支所で「年金友の会グラウンドゴルフ大会」が行われました。夏空の下、レベルの高い試合が繰り広げられました。9月9日には6支所合同のグラウンドゴルフ大会が開かれます。10月には、県大会も開催される予定です。



▲皿垣開支所グラウンドゴルフ大会



▲三橋支所グラウンドゴルフ大会

適切な水管理を！

水 稲



一斉防除は出穂期頃を目安に、ヒノヒカリ・実りつくし・ヒヨクモチではブラシンバリダジョーカー粉剤DLを、元気つくしではビームスタークル粉剤5DLを10a当たり4kg散布して下さい。

穂ばらみ期～開花期は、最も水を必要とする時期なので水を溜めて下さい。

その後は間断灌水で、土の中に酸素を入れ、根の活力を維持して下さい。

夢つくし・元気つくしの刈取りの適期は出穂後33～35日、籾水分は24～28%、一穂の3/4程度が熟れる時期を目安にして下さい。

収量・品質の確保のため、落水時期は収穫作業に支障がない範囲で、できるだけ遅くして下さい。(玄米の充実を向上させるため)



台風対策

暴風による葉先の損傷、籾ずれ、脱粒、倒伏の被害を防ぐため台風接近前から通過後2日間は水を保ち、脱水症状の被害を防ぎましょう。

(農産振興課)

期間限定！

ひしを販売します！！



ひしを営農センターで小売り販売致します。下記問い合わせ先へご連絡のうえ、数量と日時を予約していただきますようお願い致します。なお、商品と引き換えに代金を頂きます。

※土曜・日曜・祝日は販売致しませんのでご了承下さい。お値段・期間も下記問い合わせ先へ連絡下さい。

※9月下旬出荷スタート見込み

【連絡先】JA柳川営農センター
園芸振興課 松田・金縄
TEL:76-5155



9 営農通信

月の農作業

病害虫防除の徹底を！

大 豆

今月は、ハスモンヨトウに加えてカメムシと紫斑病の防除を実施して下さい。

防除時期

カメムシの防除は開花期から20～30日後の9月中旬頃が効果的です。

ハスモンヨトウの防除と合わせて実施しましょう。

使用薬剤

ハスモンヨトウ	ペガサスフロアブル 又は	2,000～4,000倍	100ℓ	三種混合
	プレバソンフロアブル5	4,000倍	100ℓ	
カメムシ	スミチオン乳剤	1,000倍	100ℓ	
紫斑病	トップジンM水和剤	1,000～1,500倍	100ℓ	

なお、ミナミアオカメムシの発生が目立つ場合は、10月上旬頃にスタークル顆粒水溶剤2,000倍液100ℓを補正防除して下さい。

注意) 散布時には近隣作物や住宅街への飛散防止の徹底をお願いします。

(農産振興課)

な花栽培講習会

下記の通り、な花栽培講習会を開催します。

【日 時】9月5日(木)15:00～

【場 所】営農センター 2階大会議室



おうし座 (4/20～5/20)

【全体運】旅行や飲み会に出掛けると自分の新たな可能性に気付けるかも。努力の成果が出やすく、頑張ってみる価値あり。
【健康運】元気に過ごせそう。夏を満喫できるはず。
【幸運の食べ物】カツオ



おひつじ座 (3/21～4/19)

【全体運】すべき作業を黙々とこなすだけで、変化に乏しい日々になりがち。興味を引かれるジャンルに意識を向けてみて。
【健康運】小まめに疲れの解消を。菌活もお勧め。
【幸運の食べ物】スルメイカ

普及情報

筑後農林事務所南筑後普及指導センター

イチゴにおけるハダニ類の特徴と防除について

イチゴの難防除害虫であるハダニ類は、全国的に農薬が効きにくくなっており、特に春先にハウス内で多発して問題となっています。特にナミハダニ(写真1)の被害は大きい状況です。

防除する際には、ナミハダニの特徴をよく理解したうえで、適したタイミンで、農薬や天敵を効果的に活用することが大切です。



写真1 ナミハダニ

ナミハダニの特徴

① 増殖が早い

ダニの体長は約0.5mmと小さいため、気づいた時には、多発している場合が多くみられます。また、ナミハダニ特有の性質もあります。

・雌成虫一頭でも増殖

ナミハダニの繁殖には、通常の繁殖と雌成虫のみがあります。雌成虫のみの場合、子供は全て雄となり、生まれた雄と生んだ雌が交尾します(図1)。このため、増殖が早いのです。

・30℃では一週間で成虫に

発育日数は、気温が高くなるほど短くなります。卵から成虫までは、15℃では約一か月に対し、30℃では約一週間と短くなります(表1)。



図1 ナミハダニの繁殖

表1 ナミハダニの発育日

温度	卵	幼虫	第1若虫	第2若虫	成虫	産卵準備	卵	合計
15℃								36.4日
30℃			32.9日			3.5日		7.3日

気温が高くなるほど発育日数は短くなる(25℃が最適温度)

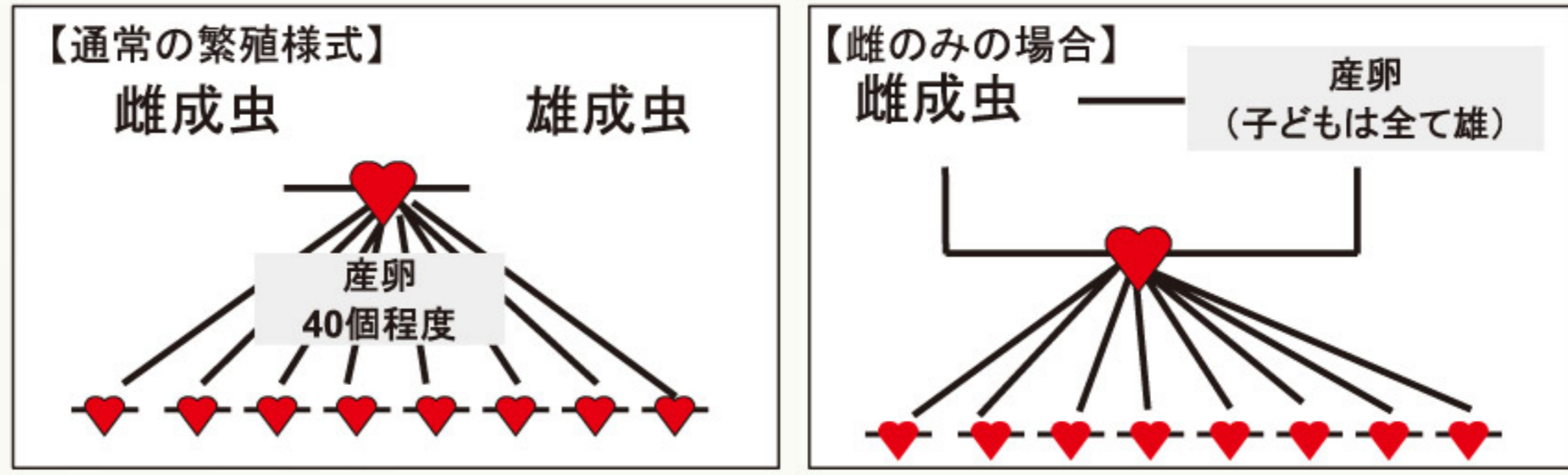
② 本ぼのナミハダニの寄生経路

ナミハダニはイチゴ苗上で生活するため、ほ場周辺からの侵入はほとんどありません。

本ぼで発生するナミハダニは、育苗ほ場からの持ち込みです。その育苗ほ場のナミハダニは親株からの持ち込みです。親株にナミハダニが認められる時は、発生するほとんどのランナーにも寄生しています。この寄生経路を断つよう、育苗時に徹底防除する必要があります。

ナミハダニ防除のポイント

薬剤の連用などにより、ナミハダニの抵抗性が発達しています。そのため、ハダニが増殖する前の効率的・効果的な防除が大切です。

① 本ぼへの持ち込みを防ぐ

育苗期は、本ぼに比べ、散布ムラが少なく、労力がかかりません。本ぼにナミハダニを持ち込まないよう、育苗期(特に入庫、定植前)の徹底防除が必要です。

② 薬剤の特性を把握する

農薬のグループ(IRACコード)や、作用ステージ、残効性を把握し、効果的な薬剤散布を行います。また、抵抗性がつかない気門封鎖型薬剤を上手に活用して下さい。ただし、気門封鎖型薬剤は、残効性がないので注意が必要です。また、開花盛期の使用は控えてください。

③ 天敵の活用

天敵は、薬剤抵抗性を持つハダニ類に効果があり、抵抗性をつけない意味においても防除効果が高い手法です。成功のポイントには次のとおりです。

・徹底防除後に天敵導入を

天敵を導入する約二週間前に、天敵類への影響日数が短い殺ダニ剤を散布し、放飼直前には気門封鎖型薬剤を使用します。ハダニ類を限りなく「ゼロ」にすることが大切です。

・天敵導入はハダニが増える前に

導入した天敵が効果を発現するまでには時間がかかります。天敵はハダニが増えだしてから導入しても間に合わないため、早めの導入が大切です。そのため、天敵の導入は気温が下がる前、ハウスのビニル被覆後なるべく早く行うことが大切です。

・二種類の天敵の特性を活かす
イチゴでは、ハダニ類の天敵として、チリカブリダニ(写真2)とミヤコカブリダニ(写真3)の2種類が利用できます。表2のとおり天敵の特性には違いがありますが、この違いを良く理解したうえで効果的な使い方をしましょう。詳しくはJAまたは普及指導センターまでお問い合わせください。



写真2 チリカブリダニ



写真3 ミヤコカブリダニ

表2 天敵の特徴

	チリカブリダニ	ミヤコカブリダニ
体色	赤色	薄い黄色～オレンジ
発育適温	15～30℃	10～30℃
発育適湿度	75%以上	50%以上
エサ	ハダニ類のみ	ハダニ類、花粉、アザミウマ類幼虫 等
捕食対象(ハダニ)	卵・幼虫・若虫・成虫	卵・幼虫・若虫・成虫
飢餓耐性	弱	強
捕食量/日	多	少

お問い合わせ先

- ◆ JA柳川営農センター
0944-765155
- ◆ 南筑後普及指導センター
0944-624191

◆ 組合員の皆様へ、農薬(毒劇物指定)購入の際は、必ず印鑑が必要です。
◆ 農薬の安全使用と飛散防止対策を徹底しましょう。



JAclub 2019.9



かに座 (6/22～7/22)

【全体運】交友関係が一気に広がる気配。趣味や習い事の集まりには意欲的に参加して。人気店で逸品に遭遇することも。
【健康運】まずまずの安定期。ウォーキングにツキ。
【幸運の食べ物】栗



ふたご座 (5/21～6/21)

【全体運】一時の感情で行動すると失敗しやすい月。冷静さを大切に。キッチンやお風呂など、水回りの掃除で運気が回復。
【健康運】暑くても体の冷やし過ぎはNG。ほどほどに。
【幸運の食べ物】スタチ

今月のお知らせ

JA柳川

メール配信 まもなく開始!

メールで最新情報をGET!

【米・麦・大豆の集荷作業の場合】

雨天時、各CE現場において当日の荷受けを行うか協議します

雨天時の中止連絡等がスムーズになります!

協議の結果を受けて、登録者へ一斉にメールを配信します

情報を即時に受け取れることで、生産者の作業効率アップを目指します



3ステップで簡単登録♪

①

QRコードの読み取り or メールアドレスを入力し、空メールを送信!



②

会員登録の案内メールが届きます!



③

案内メールに添付されたURLよりアクセス! 必要な項目を入力し登録手続きを行ったら完了!



※詳細については 別途ご連絡いたします

ガス器具展示会

日時：8月31日(土)～9月1日(日)

午前9時～午後4時

場所：JA柳川本所 寄覧館前

ビルトインコンロ 9月末までの特別価格!!

Paloma repla

- ハイパーガラスコートトップ
- ダブル高火力&温度調節機能
- あんしんモード搭載



ラックプレゼント

水なし両面焼グリル 80cm

PD-509WS-60CV

希望小売価格 145,800円(税込)

工事費別

キャンペーン 特価 75,500円(税込)

テーブルコンロ

Paloma S-series

- ハイパーガラスコートトップ
- 温度調節機能
- ラック対応



ラックプレゼント

水なし両面焼グリル 59cm

PA-63WCK-R/L

希望小売価格 91,584円(税込)

キャンペーン 特価 51,800円(税込)

平成31年度 土壌改良材共同散布助成について (JA柳川独自事業)

土壌改良材の投入は「単年」ではなく、定型作業として、継続することが必要です。

JA柳川では、米麦大豆の高品質化と増収を目的として、土壌改良材共同散布助成を継続的に実施していきます。

		6. 共同散布助成額 (1組合/年間)	
1. 助成対象	共同散布を実施する農事組合法人及び営農組合	10ha以上～	50,000円
2. 対象資材名	粒状ミネラルG	20ha以上～30ha未満	100,000円
3. 容量(荷姿)	フレコン(200kg)・袋(20kg)	30ha以上～50ha未満	200,000円
4. 散布基準量	200kg/10a・20kg×10袋	50ha以上～100ha未満	300,000円
5. 助成対象散布期間	平成31年4月1日～令和元年12月31日 (JA柳川購買供給期間)	100ha以上～200ha未満	500,000円
		200ha以上～	600,000円

※共同散布助成面積は、基準散布量(200kg/10a)で換算いたします

(詳細は営農センター・経済センターにおたずねください)

情報提供について

当組合は、組合運営の健全性を高めるため、組合に対する苦情・相談に対し迅速かつ円滑な解決を図るため、窓口を置くなど組合員の利便に配慮しその苦情処理に努めます。

については、以下のような情報提供窓口を設置しておりますのでご案内申し上げます。

【役職員の法律違反などの情報窓口】

監事は、組合を監査するにあたり、組合運営に係る情報を組合員より広く収集するため、一般苦情相談窓口とは別に情報提供を受け

る窓口を設置しております。電話または封書にて下記宛に連絡くださいますようお願いいたします。

住所 〒832-0058 柳川市上宮永町425-1
 電話番号 0944-73-6312(代)
 部署名 監査室
 連絡先 受付監事 常勤監事 田中勝秀 宛

※お電話の場合は、営業日の9時～17時をお願いします。

おとめ座 (8/23～9/22)

【全体運】ビッグチャンスが舞い込む予感。気になることがあれば、迷わず飛び込んでみて。未体験のことをするのも大吉。
 【健康運】不摂生は体調を崩すもと。特に安眠が大事。
 【幸運の食べ物】カボチャ

しし座 (7/23～8/22)

【全体運】自分のペースでじっくり物事に取り組みそう。中途半端なまま放置していることは、この機会に片付けましょう。
 【健康運】夏の疲れが出そう。日焼け防止も忘れないで。
 【幸運の食べ物】サトイモ

JA柳川女性部 9月行事予定

全体	9月 6日 金	本部役員会議
蒲池	9月11日 水	助けあい ミニデイサービス
昭代	9月11日 水	助けあい ミニデイサービス
三橋	9月12日 木	助けあい ミニデイサービス

お問い合わせは、各支所の営農経済課または、経済企画課女性部担当まで。



年金友の会 9月行事予定

本所	9月9日 予備日/9月13日	第20回 年金友の会GG大会
----	-------------------	-------------------

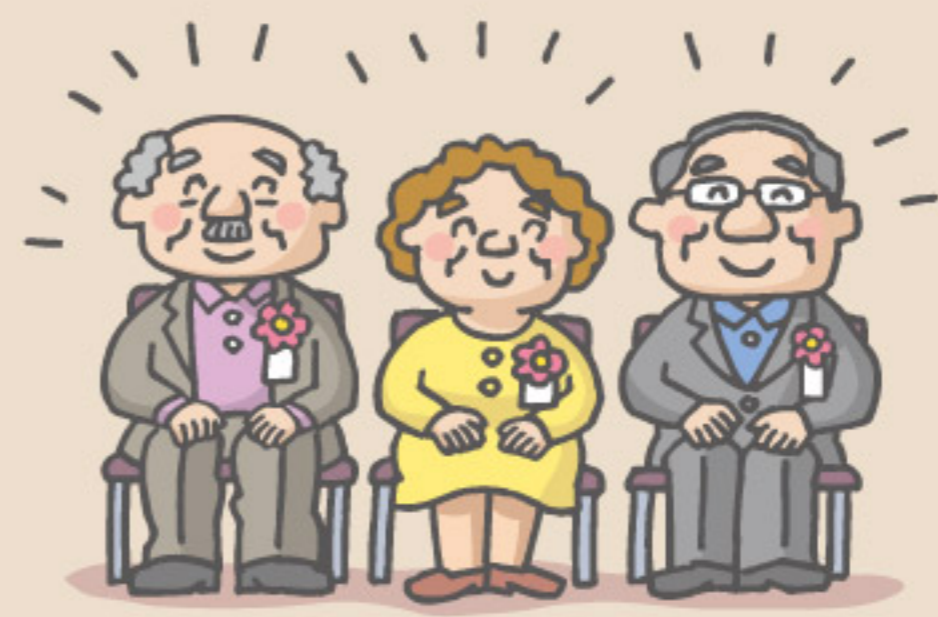

お葬式の事前相談会～ご案内～

事前相談のメリット

- 「お葬式の費用がどれくらいかかるか心配で、
家族に負担をかけたくない」
 - 「いざと言う時に、家族が慌てて、
困らないようにしておきたい」
 - 「悲しみの最中に、
費用や段取りの心配をしたくない」
- ◆ いつでも、事前相談行っております!!
☆相談受付時間 9時～17時(毎日)☆

安心と信頼で御奉仕する JA柳川 葬祭センター



おまひでホール

☎ 0120-72-4744

この度の葬祭に際し、
ご会葬頂きました皆様方に
心より御礼申し上げます。

令和元年7月 利用件数26件 <敬称略>

	《喪主》	《故人》		《喪主》	《故人》
昭代	大曲ミユキ	大曲 明		血垣開 北島サユキ	北島 照夫
柳川	堤 春喜	堤 ミキ		三橋 高橋 親弘	高橋美喜子

他、多数の御利用を頂いております。
※喪家の承諾の上掲載いたしております。

謹んでお悔やみ申し上げます。

柳川農業協同組合 代表理事組合長 成清 法作



監事会だより

■第5回監事会 7月12日(金)

◆協議事項

- (1) JA体制整備モニタリング報告について
- (2) JA財務モニタリング報告について

◆報告事項

- (1) 平成30年度期末監事監査に対する報告書について
- (2) 平成30年度内部監査の品質に関する内部評価結果の報告について
- (3) 平成31年度第1四半期の内部監査結果報告について



理事会だより

■第4回定例 令和元年7月29日(月)

◆監査報告

・平成30年度期末監事監査に対する報告書について

◆付議事項

- 第1号議案 平成30年度ディスクロージャー誌について
- 第2号議案 柳川市農業振興整備計画の変更に対する回答について
- 第3号議案 団体貸付について
- 第4号議案 貸出要綱別表1(資金の種類)の一部改正について
- 第5号議案 員外者に対する貯金等担保貸付の対応処理に伴う農業協同組合貸出要綱の一部改正について
- 第6号議案 経営所得安定対策交付金相当額の立替実施について
- 第7号議案 訪問介護事業所運営規程の一部改正について
- 第8号議案 介護保険法に基づく第一号訪問事業所運営規程の一部改正について

◆報告事項

- (1) 平成30年度内部監査の品質に関する内部評価結果の報告について
- (2) 平成31年度第1四半期の内部監査結果報告について
- (3) 総体的なリスク管理表について
- (4) JAバンク基本方針に基づく「経営管理資料」について
- (5) 平成30事業年度末基準体制整備モニタリングについて
- (6) 反社会的勢力対応に関する定期報告書について
- (7) 事務ミス発生状況報告書
- (8) 平成31年度第1四半期の余裕金運用実績について
- (9) 貸付金金利改定報告について
- (10) 回収実績報告について
- (11) 平成31年度葬祭事業施設別月次利用実績について
- (12) 平成31年度介護保険等事業実績表について
- (13) 令和2年度採用職員募集について
- (14) 平成31年度組合員数調べについて
- (15) 購買未収金債権処理について
- (16) メッセージ配信システム導入について

JA柳川 連絡先一覧

本所	TEL 0944(73)6312	〒832-0058福岡県柳川市上宮永町425番地の1
営農センター	TEL 0944(76)5155	
経済センター	TEL 0944(74)2000	
農機センター	TEL 0944(74)2110	
福祉事務所	TEL 0944(74)9980	(たんぼぼ)
支所	●蒲池支所/72-9233 ●大和支所/76-3009	
	●昭代支所/73-6241 ●血垣開支所/76-0211	
	●柳川支所/73-6311 ●三橋支所/73-6131	
HPアドレス	: https://www.yanagawa-fk-ja.or.jp	

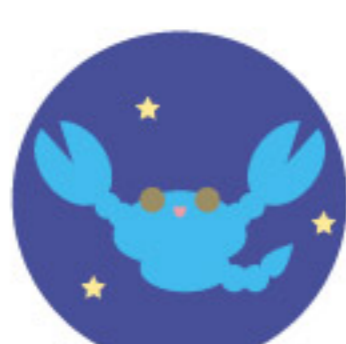



9月に入り、まだまだ暑い日が続いています。店内には暑い夏を乗り切る野菜が沢山並んでいますよ



●6月16日(日) 父の日

当日は来店された先着50名様に観葉植物をプレゼントしました。プレゼントをもらったお客様の中には育て方を熱心に尋ねられお帰りになる方も！どうぞ大切にしてください♪



●7月10日(水) 全体懇親会

福泉操にてふれ愛の里出荷者懇親会が行われ、50名程度の参加がありました。レクリエーションでくじ引き大会があり、会場は大賑わい！参加された方からは「とても楽しかった」「今後もふれ愛の里へ出荷を頑張る意欲が湧いた」という声もいただきました。

●7月22日(月) お客様感謝の日

500円以上お買い求めのお客様を対象に、たまごのつかみ取りを行いました。たまごのつかみ取り、という言葉に「割れちゃうんじゃないの!？」と心配していらっしゃるお客様も…大丈夫、今回はゴルフボールで代用していました！

最高成績はなんと7個！たくさんのチャレンジ、ありがとうございました♪



●7月20日(土) オカリナ演奏会

蒲池の甲木さんを迎えての、オカリナ演奏会がありました。来店されたお客様はオカリナの音色にうっとり。甲木さん、素敵な演奏をありがとうございました！



●今月の商品 蒲池の水芋

今年も2m近い水芋ができました!!夏に欠かせない野菜として大人気の商品です。

しょうが、ごまであっさりとお食べるのがおすすめです。

直売所イベント予定

9月11日(水) ポイント2倍

9月22日(日) お客様感謝の日

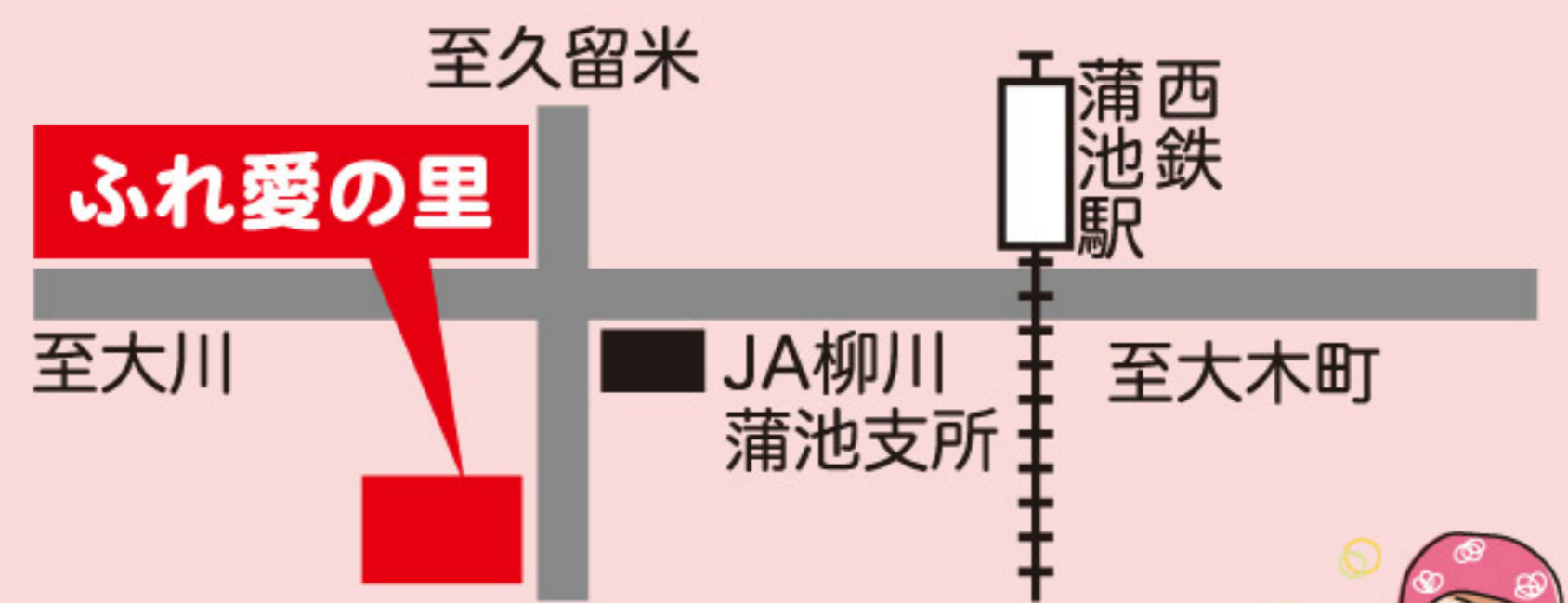

住所/福岡県柳川市金納552-1

■農産物直売所「ふれ愛の里」
TEL:0944-74-2025

■JA柳川センドくんストア
経済企画課(直売所担当)TEL:0944-76-0042



ケール(アブラナ科アブラナ属)

●ベランダでできるキッチンガーデン

土壌医 ●藤巻久志

今では毎日のように目にする青汁のテレビコマーシャルは1990年ころから始まりました。それまで青汁は首都圏では東京・銀座や横浜・桜木町などの数少ないお店でしか飲むことができませんでした。

健康食品として飲用される青汁の原料はケールです。ケールは欧州で紀元前から栽培されてきました。ケールから花蕾(からい)を食べるブロッコリーやカリフラワー、茎を食べるコールラビ、脇芽を食べる芽キャベツなどが分化しました。耐暑性や耐寒性があり、とても強健な葉物野菜です。カロテンやビタミンCを多く含みます。長期間収穫できるので家庭菜園に適しています。日当たりの良いベランダなら簡単に栽培できます。春から秋まで随時種まきできます。

深さ15cm以上のプランターに市販の培養土を入れます。株間20〜25cmで、1カ所に4〜5粒の点まきをします。発芽して双葉が開いたら、子葉の形が悪い物などを順次間引きして1本立てにします。追肥は1週間置きに1000倍の液肥を施します。

朝方に水やりし、夕方に土の表面が乾く程度にします。

和名が「緑葉甘藍(かんらん)」や「羽衣甘藍」というように、キャベツの仲間ですから、アオムシやヨトウムシなどの害虫が付くことがあります。生葉を利用するので、農薬は使用したくありません。毎日、葉の裏まで観察し、見つけ次第割り箸などでつまみ捕殺します。秋まき栽培は害虫の発生は少ないです。

葉が10枚以上になったら、下の葉から順に摘み取り利用します。新鮮な葉をジューサーにかけて青汁にします。蜂蜜を入れて飲めば「まずいっ!」ということはありません。サラダや炒め物の具にすることもできます。

葉が大きく形も面白いので、観葉植物としても楽しめます。緑を見ていると心が落ち着きます。ケールを育てて、心と体の健康を増進させてください。



やぎ座 (12/22~1/19)

【全体運】行動範囲がグンと広がる気配。以前から興味を持っていたことを追求してみよう。海外に関する事柄にチャンスが。【健康運】体が軽く感じよう。スポーツを満喫して。【幸運の食べ物】マツタケ



いて座 (11/23~12/21)

【全体運】不本意な出来事が多くなるかも。でも、イライラせず、できることに集中するのが得策。自然の中で気分転換を。【健康運】無理は禁物です。十分な休養を心掛けて。【幸運の食べ物】葉トウガラシ

このコーナーでは
プレゼントクイズで
いただいたおたよりを
SENDくんと一緒に
ご紹介いたします。



このコーナーでは
プレゼントクイズで
いただいたおたよりを
SENDくんと一緒に
ご紹介いたします。

初めてカシウリを植えました。カラスに見つけられずに5コ収穫です

カシウリってどんな品目だろう?と思って...検索しました!

みずみずしくっておいしいぞう...夏を感じるおたより、ありがとうございます

庭にブルーベリーの木を植えました。鳥さんから実を試食されました。おいしかったかな?

ブルーベリーといえば、7月号のプレゼントクイズの答えだったね!

栄養も愛情もたっぷりブルーベリーだから、鳥さんも食べちゃったんでしょうね

米を作り始めて、5年目になります。毎年、JAの組合員の方々に要領を教えてもらっています。営農通信も欠かさず参考にしています。

分からないことは先人に聞くのが近道ですよ。助け合いの精神です!

育てる苦労を知っていると、お米がますますおいしく感じそうだね!

営農通信のコーナーも参考にさせていただきます



一部抜粋してご紹介いたしました。たくさんのおたより、ありがとうございます。ご意見や身近な出来事などを、お書き添えの上、応募ください。HPからも応募いただけます。

クロスワードパズル

二重マスの文字をA~E順に並べてできる言葉は何でしょうか?

- ヨコのカギ
- 9月1日は——の日。非常持ち出し袋や避難経路を確認しましょう
 - 高知の名物料理、カツオの——
 - 皮膚の表面にある細かな模様。——の細かい肌
 - 食器を拭く布です
 - いがに守られた実がなります
 - 晴れた十五夜にはとても明るい
 - 矢を射る道具
 - 陽の反対語
 - 国や地方自治体に納めます
 - 首都はモスクワ。大きな国です
 - 肉料理に添えたり、刻んでスープに浮かべたりする香草
 - 傘にも凧(たこ)にもあります
 - バラの茎にある突起

1	6	8			16	19
2				13		E
		9	10		17	
	7			14		
3			11			20
4				15	18	
5			12			

- タテのカギ
- テレビのリモコンにはたくさん付いています
 - なだらかな——が続く丘陵地
 - 合唱部が練習するもの
 - 耳かきと共に行方不明になりやすいそうです
 - 今からこれじゃ、——が心配だなあ
 - 仲人から紹介を受けて、伴侶候補と会います
 - 宴会でグラスをみんなまで掲げて……
 - 相撲の勝敗を記録した——表
 - ゴホゴホゴホ
 - 価格が高くなること
 - 煮物などに使う、アルコールを含む調味料

抽選で5名様に
JA柳川農産物加工品詰め合わせ をプレゼント!!

二重マスに入った文字を、A→Eの順に並べてできる言葉が答えです。ハガキに答えと住所、氏名、年齢、電話番号、を明記。JA、当広報誌などへのご意見や身近な出来事を書き添えて下記までお送り下さい。締切は令和元年9月15日消印有効。
〒832-0058 柳川市上宮永町425-1
JA柳川総合企画課「プレゼントクイズ」係

1	リ	5	ツ	8	シ	ユ	12	ウ	17	カ
	6	マ	ツ			13	チ	15	マ	キ
2	シ	ミ			11	ジ	ユ	ク	ゴ	
	ユ		9	マ	モ	ウ			オ	
3	ク	7	ロ	ウ	ト		16	パ	リ	
4	ダ	ウ	ン			14	カ	ン		
	イ		10	ド	ウ	メ	ダ	ル		

先月号の答え「キモダメシ」

■ 先月号の当選者
(応募総数 1734通)

- 井上 徳光さん 三橋町
- 内田こなみさん 有明町
- 柴田 重美さん 三橋町
- 中村 博美さん 和歌山県
- 丸山 豊子さん 兵庫県

※今年から締切が毎月15日になりました。ご応募お待ちしております♪

編集後記



お盆休みをいただいて、福島県へ温泉旅行に行ってきました。初めて東北新幹線に乗り、車窓から見える青々とした田園風景に心が癒されました。おいしい料理をお腹いっぱいいただいて、温泉でまったり……あっという間の非日常で身も心もリフレッシュできた2日間でした^^ (N.M)

お詫びと訂正
JAclub 8月号P9「おもひでホール利用者のご芳名」について一部表記が誤っておりました。
誤「田平トシ子」様
正「田中トシ子」様
ここに訂正し、お詫び申し上げます。



うお座 (2/19~3/20)
【全体運】物事を両極端に捉え、失敗する暗示。もう少し気楽に構えること。運命的な出会いに恵まれる可能性があります。
【健康運】飲み過ぎは厳禁。食事の栄養にも配慮を。
【幸運の食べ物】イクラ



みずがめ座 (1/20~2/18)
【全体運】内にこもりやすい。自分の時間を持ちつつ、人との交流も楽しめば、意外な発見が。音楽鑑賞でストレス発散。
【健康運】慢性疲労を取るにはマッサージが効果大。
【幸運の食べ物】シメジ

ふるさと系×男子

よろしくお願いします!

農業×男子



on



JA柳川 青年部 蒲池支部
田中 巧 さん (38歳)



Profile

作っている作物 : 米・麦・大豆
 趣味特技 : 料理
 農業を始めたきっかけ : Uターン就農
 農業をする上での目標 : 農業と食をつなげる



私にとっての農業とは……

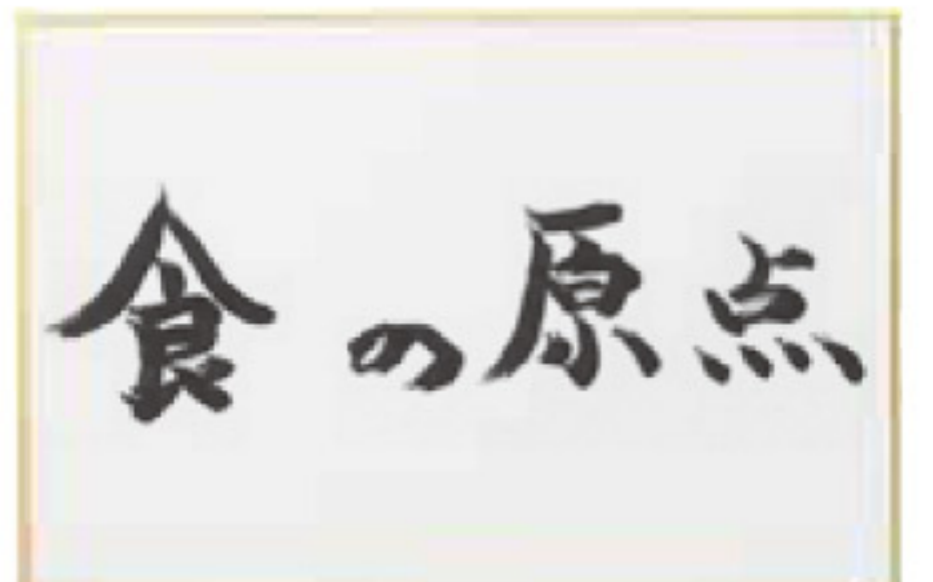

La carte dish of my home

逸品 menu スツキーニのチーズ焼き

- 【材料】 1人分
- ・ズッキーニ ……1/2本
 - ・ベーコン(厚さ1cm) ……3枚
 - ・カボチャ(くし形薄切り)…3枚
 - ・ゆでたジャガイモ ……1/2個
 - ・ニンニク ……1片
 - ・チェダーチーズ ……1枚
 - ・パプリカパウダー ……適宜
 - ・塩・こしょう ……適宜
 - ・オリーブ油 ……大さじ1

【作り方】

- ①フライパンにオリーブ油をしき、ニンニクとズッキーニを入れ、ふたをして弱火で両面じっくりと焼く。
- ②①にベーコン、カボチャ、ジャガイモを入れ、塩・こしょうを振り、ふたをして両面をじっくりと焼く。
- ③焼き上げたズッキーニの上に他の材料をのせ、チェダーチーズを置く。ふたをして蒸し焼きにし、チーズが溶けたら皿に盛り付ける。パプリカパウダーを振り掛ける。リーフ(材料外)を飾る。



職員紹介

昭代支所 金融課 **宮崎麻雪**

昭代支所共済窓口
 2年目になります。
 組合員の皆様のお役に立てるように、日々精進してまいります。

好きな野菜 きゅうり・白菜
 趣味 TVを見ること
 休日の過ごし方 家でくつろぐ



親しまれる窓口職員として頑張ります!



JAファンづくり活動

JA柳川は『食と農』を基軸としたJA地域密着活動を通じて、地域農業と協同組合の理解を深める活動を展開します。

8/7 花いっぱい運動

職員らは支所前の花壇に花の苗を植えました。ご来店の際はぜひご覧ください。

三橋支所

