



あなたとJAを結ぶホットライン♪

J A club



今月の表紙

11月12日、南部地区
CEでスマート農業機械
等実演会を開きました。

JA柳川のホームページは
こちらから

<https://www.yanagawa-fk-ja.or.jp>



最新情報を
更新しています。

職員紹介	12
JAファンづくり活動	12
新鮮食材で楽しくクッキング	12
今月の「輝く人」	12
クロスワードパズル	11
おたよりコーナー	11
ベランダでできるキッチンガーデン	10
たんぽぽだよ	10
お知らせ	8
お知らせ	9
営農通信	6
営農通信	7
Topic & Event	4
Topic & Event	5
特集	2
消費税の	3
「軽減税率制度」とは?	3

特集

消費税の
「軽減税率制度」とは?



JA柳川
「 SENDOKUN 」

特集



JA柳川
「センドくん」

10月1日
スタート!

消費税の「軽減税率制度」とは？

2019年10月から消費税が変わります。消費税率が10%に引き上げられるとともに「軽減税率制度」が導入されます。全ての事業者に関係のある制度です！

JA全中・JAまちづくり情報センター
顧問税理士 柴原 一

消費税の概要と今後の改正スケジュール

消費税（地方消費税含む、以下同じ）とは、物の売買やサービスの提供など「取引」にかかる税金です。なお、「土地の譲渡、貸し付け」「有価証券等の譲渡等」「住宅の貸し付け」などの取引は非課税になっています。消費税を負担するのは消費者ですが納税は事業者が行います。ただし、原則として、前々期（個人事業者は前々年）の課税売上が1000万円以下の小規模事業者に関しては消費税の納税義務が免除されています。消費税の納税額は、原則として売り上げの際に預かった消費税額から、仕入れの際

消費税の軽減税率制度

消費税の軽減税率制度は、軽減税率対象品目について税率を8%（国税6・24%、地方消費税1・76%）にするというものです。軽減税率対象品目は、飲食料品および定期購読契約が締結された週2回以上発行される新聞です。ただし、飲食料品のうち酒類

に支払った消費税額を控除（仕入税額控除）した金額となります。消費税率は2019年9月30日までは8%（うち地方消費税率1・7%）ですが、同年10月1日からは、消費税率が10%（うち地方消費税率2・2%）に引き上げられるとともに「軽減税率制度」が導入されます。また、2019年10月1日から2023年9月30日までの暫定的措置として「区分記載請求書等保存方式」が導入されます。これは、2023年から導入される「適格請求書等保存方式」の経過措置という位置付けになります。

および外食サービスを伴う物については、軽減税率は適用されません。

農家の方が取り扱う農産物や付随サービスに対する主な軽減税率（8%）対象品目と標準税率（10%）品目は次の通りです（図2）。

図1 消費税改正スケジュール

「適格請求書等保存方式」においては、後述するように適格請求書発行事業者の登録を受け、発行する請求書に登録番号を記入する必要があります。この登録受付は2021年10月1日以降になります



図2 主な軽減税率対象品目と標準税率品目

軽減税率（8%適用）	標準税率（10%適用）
<ul style="list-style-type: none"> ●米 ●酒米 ●野菜 ●果物 ●花(食用) ●製菓材料の種子 ●食肉 ●農家レストランの弁当の「持ち帰り販売」 ●送料(農産物価格に含まれている場合) ●包装代(農産物価格に含まれている場合) ●イチゴ狩りで取ったイチゴを土産用に販売 	<ul style="list-style-type: none"> ●飼料用米 ●種もみ ●日本酒 ●花(観賞用) ●栽培用の種子 ●苗木 ●肉用牛などの生きた家畜 ●農家レストラン内での飲食(外食) ●ケータリング(相手方が指定した場所において行う役務を伴う飲食料品の提供) ●送料(農産物と別に請求する場合) ●イチゴ狩りの入園料販売など手数料

区分記載請求書等保存方式

消費税の計算は帳簿方式といって帳簿に記載された取引金額を基に税額計算が行われてきました。今回の改正ではインボイス制度という、税金の金額を請求書や領収書などの証憑(しょうひょう)を基に計算する「適格請求書等保存方式」が導入されます。ただし、適格請求書等保存方式をいきなり導入するのではなく、まず、経過措置として「区分記載請求書等保存方式」が導入されます。

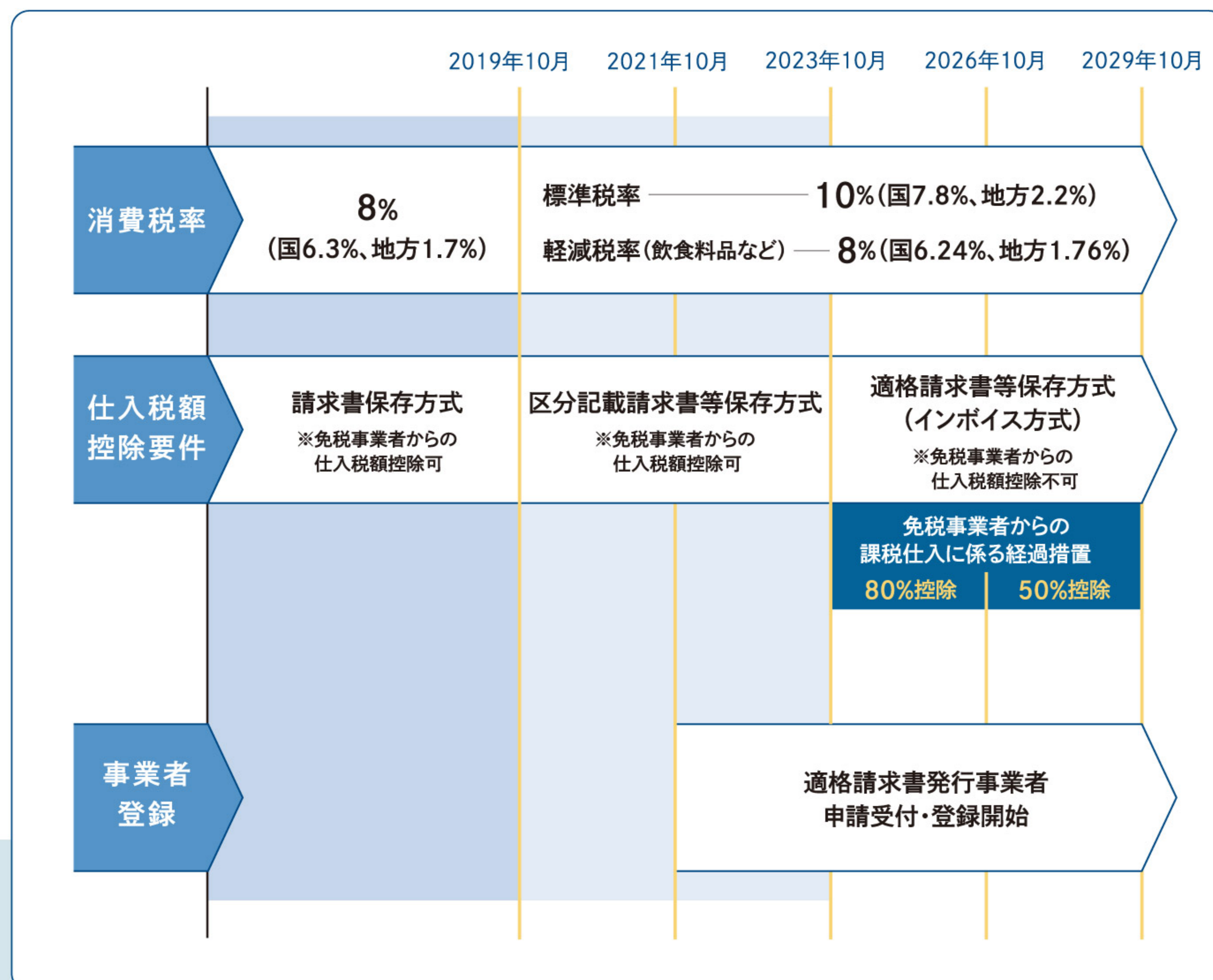
この方式においては、区分記載請求書を保存しておかないと仕入税額控除を行うことができません。従って、農家の方がスーパーなど事業者に農産物を販売する場合、相手先から区分記載請求書の交付を求められることになります(区分記載請求書等は免税事業者であっても発行することができます)。

区分記載請求書等には、現行の請求書の

記載事項(課税仕入れの相手方の氏名または名称、取引年月日、取引の内容、対価の額)に(1)軽減税率の対象品目である旨、および(2)税率の異なることに合計した対価の額(消費税込金額)を追加して記載する必要があります。「区分記載請求書等」のイメージは左図の通りです。

請求書		〇年〇月〇日
〇〇〇〇御中		
10月分	21,900円	
10/7	雑貨 3,300円	
10/8	食料品* 5,400円	
10/15	雑貨 13,200円	
合計	21,900円	
	(10%対象 16,500円)	
	(8%対象 5,400円)	
※印は軽減税率(8%)適用商品		
事業者〇〇〇〇		

適格請求書等保存方式

2023年10月1日の適格請求書等保存方式の導入後は、原則として「適格請求書」等を保存しておかなければ仕入税額控除を行うことができません。区分記載請求書等の場合と同様に、農家の方が事業者に農産物を販売する場合、相手先から適格請求書の交付を求められることとなります。適格請求書を発行するためには、税務署長に登録申請書を提出(2021年10月1日より申請受付)し「適格請求書」を交付することができる適格請求書発行事業者として登録を行う必要があります。ただし、適格請求書発行事業者になるためには消費税の課税事業者であることが必要です。免税事業者である場合は、あえて課税事業者になることを選択しなければ適格請求書

発行事業者になることができません。そのため、適格請求書等保存方式の導入に合わせて「農協特例」が手当てされます。この特例は生産者が適格請求書発行事業者であるかどうかにかかわらず、JAに対して無条件委託・共同計算により販売委託された農産品について、適格請求書の代わりにJAが発行した請求書で買い手が仕入税額控除を行うことができるというものです。無条件委託とは、農家の方が出荷した農産物について、売値、出荷時期、販売先などの条件を付さずに販売委託するものです。また、共同計算方式とは一定期間にJAが販売した同種、同規格、同品質ごとの農産物の平均価格によって精算する方式をいいます。

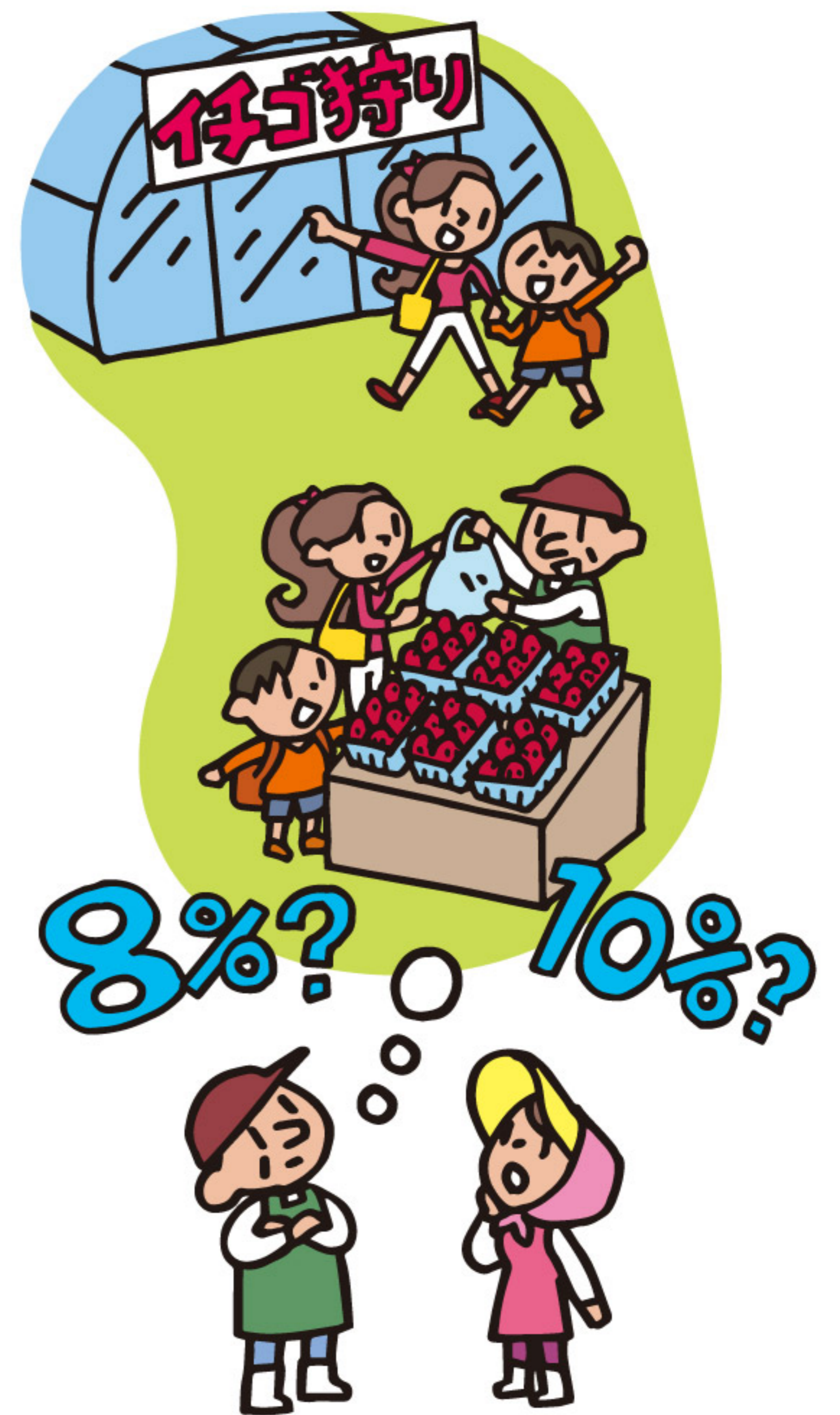

イラスト：服部新一郎

11 12 (火) 大豆の被害について 市に要請書提出

JA柳川と福岡県農政連柳川支部は、8月の集中豪雨並びに台風17号の影響によるビニールハウス・農業施設の損壊と、米・大豆の不作について、柳川市金子健次市長と同市議会樽見哲也議長に被害に関する要請書を提出しました。

成清組合長は、「被災後の営農指導や収穫物の組合員所得向上のため、不安解消のために尽力したい」と語りました。



10 29 (火) 蒲池小 校区探検で蒲池支所へ

蒲池小の2年生7名が、蒲池支所へ校区を調べる授業で訪れました。目野支所長が対応し、児童たちは仕事の内容や、仕事のやりがいなどを質問しました。



11 12 (火) 女性部輪投げ大会

JA柳川女性部は柳川市民体育館で、部員同士のふれあいによる親睦と健康増進を目的に、輪投げ大会を開き、94名が参加しました。幅広い年代に参加してもらおうと女性部役員らが企画しました。



部員らは2、3人離れた的に向かって輪を投げ、個人及び団体で点数を競いました。的に輪が入るとチームメイトから拍手や歓声が上がり、和気あいあいとした時間になりました。

10 17 (木) 農と野の生け花 品評会



Topic & Event
地域の話

JA柳川女性部は、農と野の生け花品評会を開き、管内の女性部員の作品41点が自由な発想で生けた寄せ植えで美しさを競いました。

結果は以下の通りです。

- ▼組合長賞 ・大和支部・横山美代子さん
- ▼専務賞 ・蒲池支部・北原つゆ子さん
- ▼常務賞 ・昭代支部・古賀英子さん
- ▼女性部長賞・柳川支部・大淵知代さん

10 29 (火) 第7回講座 「やながわ食の学校」



柳川市有明海ツーリズム研究会が企画する料理教室「やながわ食の学校」は、水の郷で第7回講座を開きました。今回のテーマは「秋なすとおやつ」、柳川産の旬のなすを使ったレシピが紹介されました。「柳川産博多なすのディップ」「海苔風味のふな焼き」など計3品を調理しました。

10 16 (水) 年金友の会 グラウンド・ゴルフ親善大会



筑後川河川公園で、年金友の会グラウンド・ゴルフ親善大会が開催されました。JA柳川からは、各支所から選ばれた23名が参加しました。日頃の練習の成果を十分に発揮し、敢闘しました。

10

9
(水)

両開保育園バケツ稲収穫

J A柳川柳川支所は、管内の両開保育園の園児を対象に、バケツ稲の収穫体験を行いました。このバケツ稲は今年6月に稲植えを行なったもので、自分のバケツ稲をはさみで切って収穫しました。

収穫した稲は根元をひもで縛って天日干し、脱穀・精米の後、おにぎりパーティーを開いて食べる予定です。



9月下旬～11月上旬 管内の小学校で稲刈り

市内の各小学校で、稲刈りの体験学習が行われました。地元農家や保護者、当J A青年部、当J A職員に教わりながら楽しく賑やかに作業を進めていきました。

児童たちは慣れない手つきながら、1株ずつ丁寧に刈っていきました。収穫したお米やもち米は、後日各学校で給食として提供されたり、もちつき大会を開催したりするなどして食べます。

自分たちで一から育てたことで、農業の大変さ・大切さを学ぶ機会になれば、と思います。

昭代第一小学校



二ツ河小学校



矢留小学校



有明小学校



蒲池小学校



皿垣小学校



雑草防除と排水対策の徹底を!

麦



1. 除草剤散布は適期防除で

初期土壌処理除草剤「リベレーターフロアブル」は、播種後から麦3葉期までに、「リベレーターG(粒剤)」は、播種後から麦2葉期までに処理して下さい。

土壌がしめりすぎていると効果むらや薬害の原因となることがあります。

※ 薬剤の使用量等については栽培こよみ参照

2. 麦踏みは土が乾いた状態で

麦踏みは、12月下旬頃(麦の本葉3枚頃)から開始します。

分けつ促進と徒長防止に効果がありますが、土が湿った状態で行うと土壌を締めつけ生育を抑制しますので注意して下さい。

3. 排水対策

麦は湿害に弱いため、ほ場の排水性が麦の収量や品質に大きく影響を及ぼすので排水溝の整備を十分に行って下さい。
(農産振興課)



12 宮農通信 月の農作業



農業用廃プラスチックの回収について

農業用廃プラスチックの処理方法は、法律で定められており、むやみに投棄したり燃やしたりすることは禁じられています。

そこで、本年も下記の要領で回収いたしますので、皆様のご協力をお願いいたします。

1.回収日 **令和元年12月16日(月) 蒲池・柳川・大和の組合員**

令和元年12月17日(火) 昭代・皿垣開・三橋の組合員

混雑を避けるため支所毎に搬入指定日を設定していますのでご協力をお願いいたします。

2.回収時間 午前9時～12時・午後1時～午後3時まで(時間厳守)

3.回収場所 東部地区CE(三橋CE)※トラックスケールにて計量

4.回収料金

◎ビニール(梱包したもの) 35円/kg

◎ポリ(梱包したもの) 35円/kg

◎肥料袋等 35円/kg

※料金は、当日現金にて徴収します。
(ただし生産部会員は貯金決済とします)

5.回収品目

◎ビニール(塩化ビニール)

◎ポリ(マルチ・PO系フィルム)

(※ただしシルバーマルチは除く)

※委任状・利用券(営農センター、各支所に配置)に各自記入、産業廃棄物運搬車を表示の上搬入ください。
又、農業用以外のプラスチック類は受け取りません。

6.留意点

①塩化ビニール・マルチ等については、つづら折梱包を行い結束紐は、必ずビニールはビニールで、マルチはマルチをひも状にして結束すること。
(ハウスバンド等で結束したものは受け取れません)

②今回の廃ビニール回収については、ビニール・ポリ・肥料袋のみとさせていただきますので、申し添えます。

又、その他の農業用廃プラスチック類につきましては、2月に回収しますので、日程が決まり次第、JAクラブに掲載します。

※お問い合わせは、営農センター(76-5155)まで



おうし座 (4/20~5/20)

【全体運】守りの姿勢が強くなる気配。あえてチャレンジ精神をモットーに過ごすグッド。開運には神社の境内の散策を。

【健康運】ちょっとしたけがに注意。行動は慎重に。

【幸運の食べ物】キャベツ



おひつじ座 (3/21~4/19)

【全体運】行動力が高まる時期。やりたいことに挑戦すれば、予想以上にすんなり成果が出せるはず。遠出の旅行も刺激大。

【健康運】運動不足は大敵。何かスポーツを始めて。

【幸運の食べ物】毛ガニ

ブドウ・イチジクの せん定と冬期管理

9月下旬に接近した台風17号の影響で、ブドウやイチジクでは早期落葉や塩害による葉焼けが発生しました。このため、秋期に十分な光合成ができずに貯蔵養分が少ない可能性があります。このような状況を踏まえ、とうえで、せん定やその他の管理をしましょう。



ブドウ(有核巨峰)の管理

①せん定の方針

早期落葉した園では、せん定期を遅らせて、枯れ込みを確認した後にせん定を開始します。また、大枝の除去も樹勢低下につながるため控えましょう。

短い結果枝が多かった樹は樹勢が弱っています。このため、結果枝は強めに切り返して、短い結果母枝とし、枝数を多く残しましょう。

単為結果が多く、実止まりが悪かったり、徒長枝(どぶづる)が多かった樹は樹勢が強い可能性があります。このため、結果枝は間引くとともに、残した結果枝は切り返しを弱くして、長い結果母枝とし、必ず芽傷を入れましょう。

②せん定の手順

主枝、亜主枝、側枝を確認し、主枝先端から基部に向かつてせん定をします。ブドウは基部に近い枝が強くなり、先端が弱りやすいため、芽数で勢力差をつけます。芽数の割合は、分岐ごとに「先端・側枝 ≪ 6・4」以上になるようにしましょう(図1)。例えば、主枝や亜主枝の先端となる結果母枝と最初の側枝となる結果母枝の芽数の割合は6・4とします。先端2枝と次の結果母枝の芽数の割合は10(6+4)・6、その次の芽数の割合は、主枝・亜主枝 ≪ 16・10となるようにしましょう。



図1 結果母枝の芽数のバランス

③芽傷処理の方法

芽傷処理は樹液流動前の2月中下旬に行います。芽に対して枝の先端方向側へ5mmの位置に、専用の器具やせん定ばさみを用いて傷を入れます。傷は木質部に届く深さで、芽の幅以上の長さに入します。

イチジクの管理

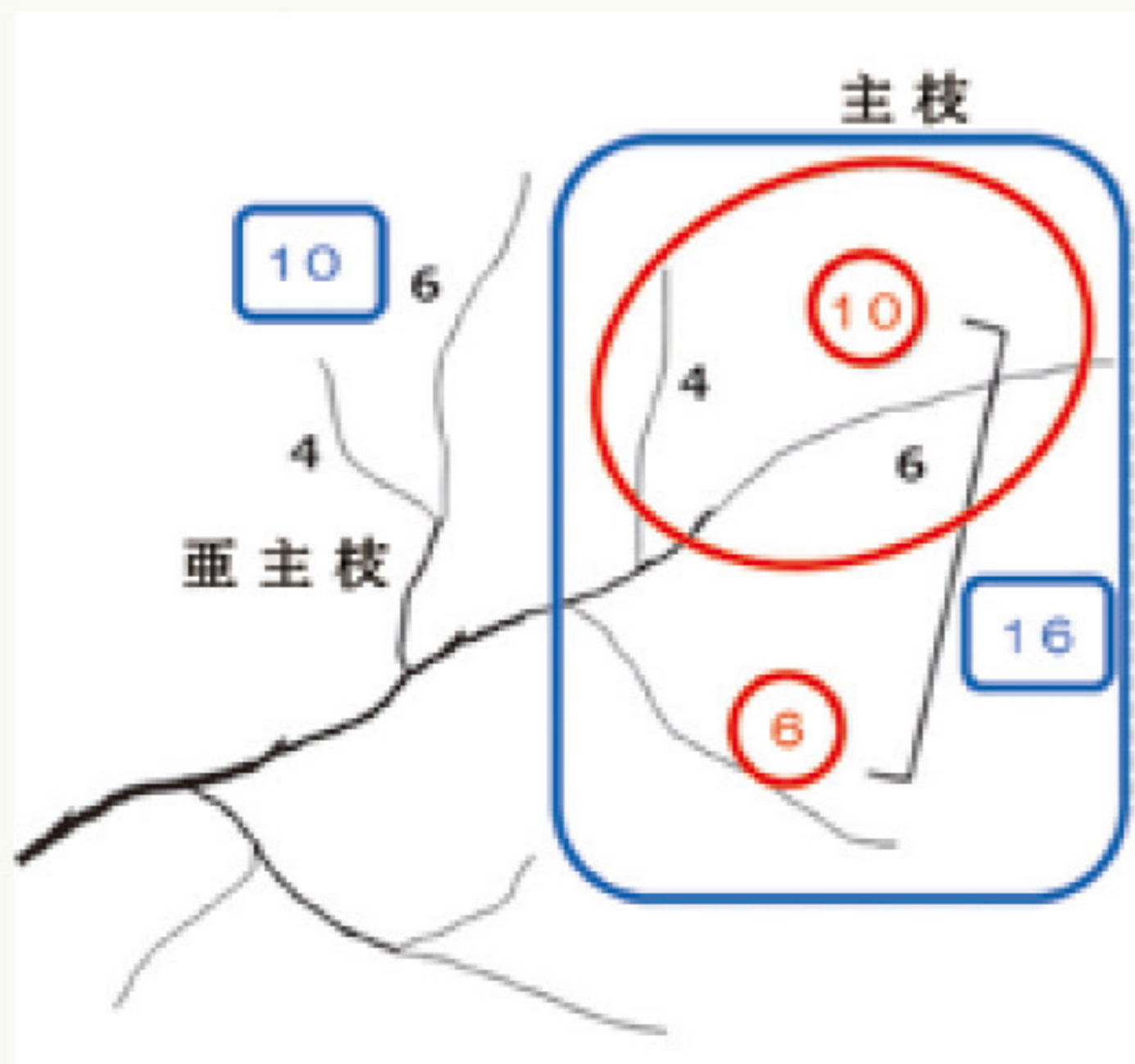
①せん定

せん定は厳寒期を避けて、2月下旬を目処に行いましょう。基部から1〜2芽を残してせん定します(写真1)。

この際、切り残した枝の先端が上芽や下芽にならないようにしましょう。

また、定植後1年目の幼木については、枝を立てたまま越冬させ、4月頃にせん定をします。幼木は特に寒害に弱いため、越冬中はワラを巻くなどの防寒対策を必ず行いましょう。



写真1 せん定の方法

②晩霜対策

ワラや不織布(パオパオ等)、アルミ蒸着シートなどの被覆資材で対策します。ワラを用いる場合は、主枝への巻き付けが最も効果的ですが、主枝の上面に乗せるだけでもある程度の効果が期待できます。不織布やアルミ蒸着シートを用いる場合は、主枝に巻き付けず、テント式に設置して、主枝上面との間に空間を作ります(写真2)。また、下方は開けて、地面からの放射熱を受けられるようにしましょう。



写真2 不織布の被覆方法

せん定を遅らせることも晩霜対策の一つです。前述のように、2月下旬にせん定をせずに、晩霜の発生が少なくなる4月上中旬にせん定します。これにより、新梢の発生が遅れて、晩霜害に遭遇しにくくなります。また、新梢の生育や収穫時期には大きな影響はなく、資材費や労力の軽減にもなります。

ブドウ・イチジクの土づくり

ブドウ・イチジクとも貯蔵養分が少なく、樹勢の低下が懸念されます。速やかに樹勢回復を図るために、バーク堆肥や牛ふん堆肥を施用して、新根の発生を促進しましょう。堆肥は、ブドウでは主幹から1〜2m離れた位置で、主幹の周りに帯状に、イチジクでは主幹の下に施用します。

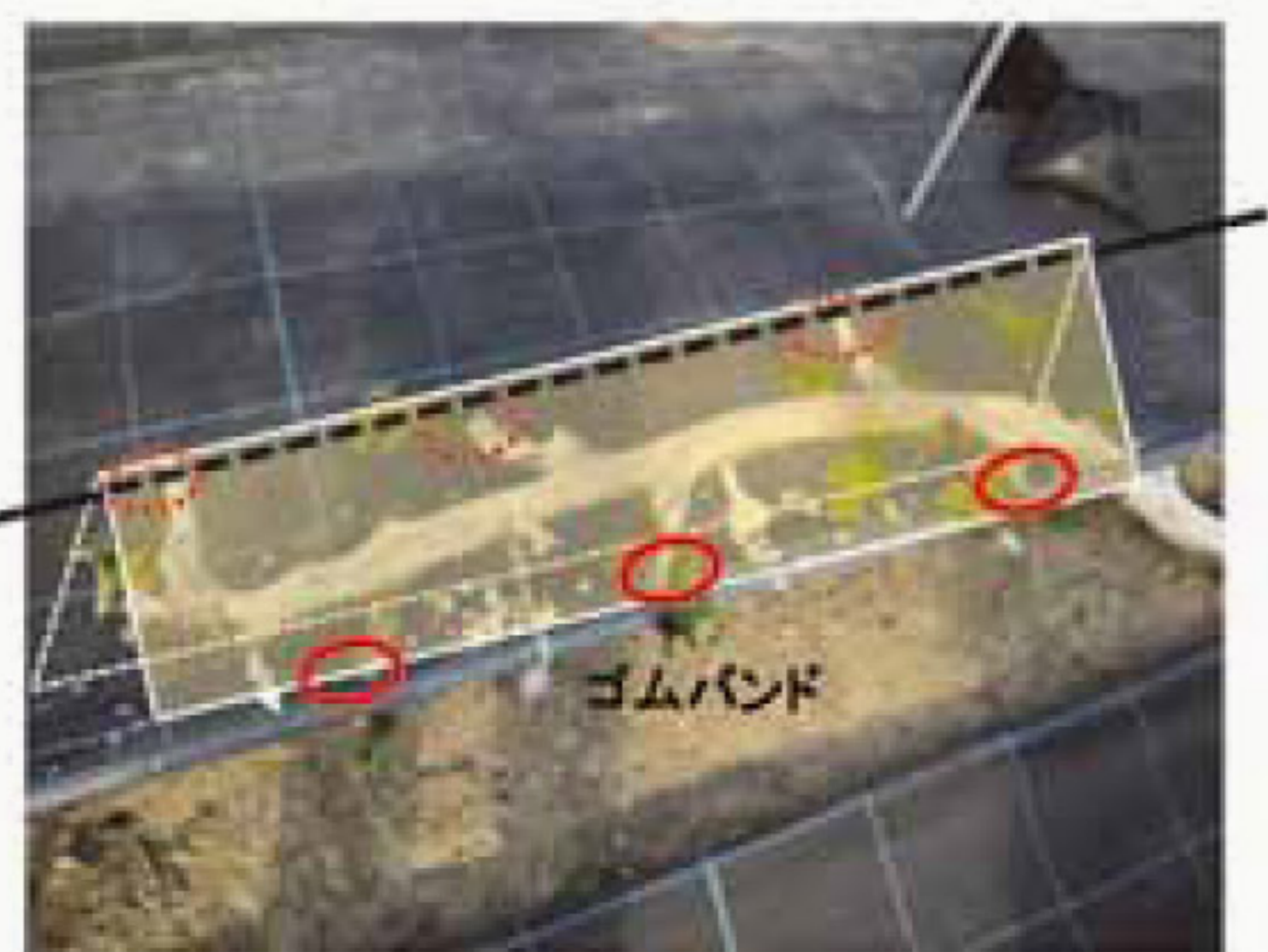
お問い合わせ先

- ◆JA柳川営農センター
0944・76・5155
- ◆南筑後普及指導センター
0944・62・4191

◆組合員の皆様へ、農薬(毒劇物指定)購入の際は、必ず印鑑が必要です。
◆農薬の安全使用と飛散防止対策を徹底しましょう。



大型除草剤キャンペーン

(令和元年10月1日
～12月31日)

★ラウンドアップ

マックスロード 200 L

大型規格だけの大特価!

これは
お得!



ラウンドアップ
マックスロード20Lで
通常価格: 39,667円

200L 通常予約価格
294,000円を

キャンペーン大特価
(税込み) **264,000円**

さらに自己取り特価
(税込み) **259,800円**

らくらく散布!
10aをわずか5Lの水量
で散布できる/スリです



★ラウンド/スリULV5セット
(税込み) **3,180円**

J A 柳川経済センター (寄覧館)

TEL:0944-74-2000

《令和元年度採用 J Aグループ福岡 人権啓発標語》



～気付いてもしていませんか 見ないふり～
～さしのべた その手はみんな 命綱～

(人権週間) 2019年12月4日～12月10日



寄覧館 営業時間変更について

令和1年11月～令和2年3月

土曜日 日曜日 祝日

8時～17時までの営業

平日は通常営業

8時～18時までの営業

お客様には、ご迷惑おかけしますがよろしくお願い致します

令和2年産 小麦種子価格の決定について

●シロガネ小麦 1kg 393円(税込)

●ミナミノカオリ 1kg 436円(税込)

★昨年より仕入れ価格の高騰及び消費税の増税
により価格が上がっています。

ご理解のほど宜しくお願い致します。

J Aの自動車共済

見積もりしてみませんか?

簡単お見積り&お近くの支所で話を聞くと...

きれいきれいギフト
GET!



※今ご加入の損保証券を持参し、同じ条件で比較!
※共済加入しなくても、プレゼントがもらえます
※JA柳川のみのキャンペーンです

詳しくはお近くの支所まで



おとめ座 (8/23～9/22)

【全体運】 ストレスを感じやすいとき。友人と食事したり、季節のイベントを楽しんだりする時間を意識してつくるように。

【健康運】 軽く体を動かして。リフレッシュにも◎。

【幸運の食べ物】 ダイコン



しし座 (7/23～8/22)

【全体運】 スムーズに夢がかなう環境に恵まれやすい期間。飛び込めば、新たな道が開けそう。発想力UPには頭脳ゲームを。

【健康運】 過信禁物。疲労を感じたら十分な休養を。

【幸運の食べ物】 小松菜

JA柳川女性部12月行事予定

全 体	12月3日~5日	腹部超音波検診
	12月10日 火	冬季料理教室
蒲 池	12月11日 水	助けあいミニデイサービス
昭 代	12月18日 水	ガーデニング教室

柳 川	12月17日 火	しめ縄作り教室
	12月18日 水	ガーデニング教室
大和・皿垣開	12月18日 水	ガーデニング教室
	12月26日 木	しめ縄作り教室
三 橋	12月18日 水	ガーデニング教室

お問い合わせは、各支所の営農経済課または、経済企画課女性部担当まで。



お葬式の事前相談会～ご案内～

事前相談のメリット

- 「お葬式の費用がどれくらいかかるか心配で、家族に負担をかけたくない」
- 「いざと言う時に、家族が慌てて、困らないようにしておきたい」
- 「悲しみの最中に、費用や段取りの心配をしたくない」
- ◆ いつでも、事前相談行っております!!
- ☆相談受付時間 9時～17時(毎日)☆

安心と信頼で御奉仕する JA柳川 葬祭センター



おもひでホール

☎ 0120-72-4744

この度の葬祭に際し、
ご会葬頂きました皆様方に
心より御礼申し上げます。

令和元年10月 利用件数30件 (敬称略)

《喪主》	《故人》
昭 代 栗原 幸雄	栗原マツヨ
三 橋 中川智恵子	中川 勝敏

他、多数の御利用を頂いております。
※喪家の承諾の上掲載いたしております。

謹んでお悔やみ申し上げます。

柳川農業協同組合 代表理事組合長 成清 法作



年金友の会12月行事予定

皿垣開	12月下旬	しめ縄作り
-----	-------	-------



監事会だより

◆平成31年度期中監事監査

【実施期間】
令和1年10月16日～11月11日【延べ8日間】

JA柳川 連絡先一覧

本 所 / TEL 0944(73)6312
〒832-0058

福岡県柳川市上宮永町425番地の1

営農センター / TEL 0944(76)5155

経済センター / TEL 0944(74)2000

農機センター / TEL 0944(74)2110

福祉事務所 / TEL 0944(74)9980

(たんぼぼ)

支所 ●蒲池支所/72-9233 ●大和支所/76-3009

●昭代支所/73-6241 ●皿垣開支所/76-0211

●柳川支所/73-6311 ●三橋支所/73-6131

HPアドレス : <https://www.yanagawa-fk-ja.or.jp>



理事会だより

■第7回定例 令和元年10月30日(水)

◆付議事項

- 第1号議案 資産査定基準の一部改正について
- 第2号議案 自動車共済損害調査業務の分担に関する協定の締結について
- 第3号議案 消費税増税に伴う米・麦・大豆販売手数料の改定について

◆報告事項

- 平成31年度第2四半期の内部監査結果報告について
- 平成31年度上半期末仮決算について
- 内部統制基本方針運用状況確認シートについて
- 反社会的勢力対応及び疑わしい取引の届出状況に関する定期報告書について
- 自主検査結果とりまとめ報告書について
- コンプライアンス・プログラムの進捗状況報告書について
- 平成31年度上半期苦情処理とりまとめ報告書について
- 総体的なリスク管理表について
- JA柳川太陽光発電所売買実績について
- 大和CE解体工事について
- 第2四半期の余裕金運用実績について
- 令和元年度JA共済コンプライアンス点検結果および改善方針の概要について
- 貸付金利改定報告について
- 回収実績報告について
- 平成31年度葬祭事業施設別月次利用実績について
- 平成31年度介護保険等事業実績表について
- 平成31年度組合員数調べについて
- 寄覧館営業時間変更について
- 「JAの自己改革に関する組合員意向調査」集計結果について
- 令和元年産水稻カンントリー荷受実績について
- JA柳川スマート農業機械等実演会開催について

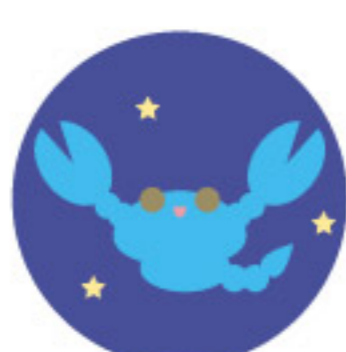

さそり座 (10/24~11/22)
【全体運】新規開拓より、「継続は力なり」を目指して、丁寧に取り組めば問題も解決できます。グルメ情報にツキ。
【健康運】疲れやすい時期。しっかり休息を取って。
【幸運の食べ物】ヒラメ



てんびん座 (9/23~10/23)
【全体運】人脈のネットワークを拡大できそう。特に趣味を通じて良い出会いがある予感。新装開店のショップもお勧め。
【健康運】食べ過ぎやすい月。栄養バランスも重要。
【幸運の食べ物】レモン

JA柳川デイサービス 「たんぽぽ」だより

今年みなさまにとって、どんな一年になりましたか？
寒くなると風邪やインフルエンザが増えます。
体調に気を付けて、年明けも元気にお会いしましょう。



仲良しのお二人です、
週に一度「たんぽぽ」で会う
のを楽しみにされています。



掲示物を作成中です。
完成した作品は、毎月
玄関に掲示しています。



毎月カレンダーを
作っています。
皆さんとても集中
されています！



毎日健康体操を
行い体力の維持に
努めています。

介護相談会を開催致します！！

- 日時:令和元年12月10日(火)～12日(木)10:00～15:00
 - 場所:JA柳川デイサービスセンター「たんぽぽ」柳川市吉富町114-1 電話:0944-74-9980
- ◎デイサービスの見学も受け付けております、お気軽にお問い合わせ下さい♪

ニラ (ヒガンバナ科ネギ属)

●ベランダでできるキッチンガーデン

土壌医 ●藤巻久志

ニラ(ニラ)という漢字を見ると、山梨の韮崎高校や静岡の韮山高校を思い浮かべます。どちらも通称「韮高」です。韮崎高校はサッカー、山高校は野球の伝統校です。両校の元気の源はニラレバ炒めではないかと勝手に想像しています。

両校とも文武両道で生徒はとても勤勉だと思えます。ところがニラの別名は懶人草(らいじんそう)で、懶人とは怠け者のことです。ニラは栽培が簡単なので、怠け者でも作れるからです。

暑さや寒さに強く、ベランダのプランターでも栽培できます。半日陰でも丈夫に育ちます。多年草なので一度種をまけば根が残って毎年収穫できます。種まき適期は3～4月です。深さ15cm以上のプランターに市販の培養土を入れ、10cmの間隔で1カ所に約10粒の点まきをします。薄く覆土し、軽く鎮圧します。水やりは朝方にし、夕方に土の表面が乾く程度にします。

草丈が約10cmになったら、1カ所3～4本の間引きします。追肥は1週間に1度、10000倍の液肥を施します。さらに草丈

が伸び20～25cmになったら、株元を4～5cm残してはさみで切り取り収穫します。株が充実してくる翌年からは、年に4～5回収穫できます。

夏から秋にかけては花蕾(からい)が伸びてきて、白いきれいな花を咲かせます。花を楽しんでも良いのですが、開花・結実させると株が弱るので、早めに摘み取った方が良いでしょう。摘み取った花茎は、おひたしなどにすると美味です。

冬になると地上部は枯れます。枯れ葉は病原菌のすみかにならないように、きれいに刈り取っておきます。根は生きていますので、春になると新葉が伸びてきます。3～4年たつと株が弱ってくるので、掘り上げて株分けして植え替えます。

ニラはギョーザの具、みそ汁の実、卵とじ、おひたし、あえ物などいろいろな料理に使えます。



やぎ座 (12/22～1/19)

【全体運】周囲の助けを得て着実に物事が進歩していきます。丁寧に自分の考えを説明すること。休日は温泉がお勧め。
【健康運】健康ツールにツキ。逸品に巡り合えそう。
【幸運の食べ物】白滝



いて座 (11/23～12/21)

【全体運】いつも以上に積極性アップ! 停滞していたことに取り組めば、好結果を手になさそう。くじや懸賞にツキあり。
【健康運】生活リズムを直すことで体調に好影響が。
【幸運の食べ物】レンコン

メッセージ配信システム

好評配信中!

JA柳川では9月より、米・麦・大豆の荷受け状況や防除についての情報を携帯電話で受け取れる『メッセージ配信システム』を活用しています。

雨天時の荷受状況が
すぐにわかって便利!

適切な防除が
リアルタイムで届く!

詳しくは
営農センター職員
各支所営農職員へ
お尋ねください!



SENDOKUNは秋じゃなくても
 食いしん坊だね(笑)



うん!うん!...話したら
 食べたくなってきた〜



今の時期は旬ならのではの
 旨味がつまっています!



秋ナスおいしいよね、だー
 いすき!

台風17号を乗り越えたナスは「秋ナスは嫁に食すな」と言われるように、本当においしいいただいています。

S・Oさん(東蒲池)



このコーナーではプレゼントクイズでいただいたおたよりをSENDOKUNと一緒に紹介します。

おたよりコーナー



一部抜粋してご紹介いたしました。たくさんのおたより、ありがとうございます。ご意見や身近な出来事などをお書き添えの上、応募ください。HPからも応募いただけます。

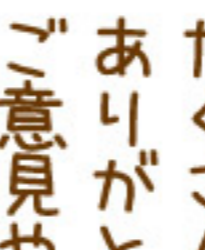

あれっSENDOKUN、もてから
お顔は丸くない?



おいしいですよね

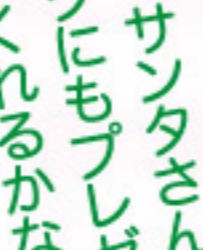

食べ過ぎて、ボクの顔も
まんまるになっちゃう〜!



サタさん
ボクにもプレゼント
くれるかな?



果物のおいしい季節になりました。梨、みかん、柿、ついでに食べ過ぎてしまっています。



A・Uさん(セツ家)



おいしいですよね



食べ過ぎて、ボクの顔も
まんまるになっちゃう〜!

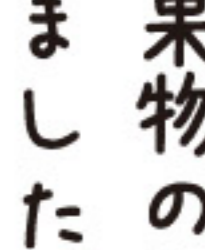

サタさん
ボクにもプレゼント
くれるかな?



あれっSENDOKUN、もてから
お顔は丸くない?



おいしいですよね

クロスワードパズル

二重マスの文字をA~E順に並べてできる言葉は何でしょうか?

ヨコのカギ

- ①手にはめる防寒具
- ②良い香りがする——キャンドル
- ③リンゴの芯の周りに入っていることも
- ⑤つらさをぐっと耐え忍ぶこと
- ⑥穴を開ける工具
- ⑧結婚指輪をはめるところ
- ⑫餅をつく人が手に持ちます
- ⑬冬空から降る白い物
- ⑭ロシアの首都です
- ⑮怖い話を聞くと凍りそう
- ⑯住み込みではありません
- ⑰無地の物には付いていません
- ⑲トナカイもこの仲間



1	7	10			17	20
		A				
2				15		E
3			13			
	8	11			18	
4				B		
		12			19	21
5	9				16	
6			14			
						C

- ## タテのカギ
- ①毛糸や棒針などを使って楽しめます
 - ④年賀状を書くために買ってこなくちゃ
 - ⑦積み上げて塀を作ることも
 - ⑨ポンポンと突いて遊びます
 - ⑩ツキノワ、ホッキョクといえは
 - ⑪肌のこと。ドライ——
 - ⑬食用にするユリの鱗茎(りんげい)
 - ⑮OPECは——輸出機構の略称です
 - ⑯もろみなどを搾った後に残る物
 - ⑰水道、電気と並ぶライフライン
 - ⑱グルメリとも呼ばれる——家
 - ⑳AMを聞こうかな、FMにしようかな
 - ㉑言葉のキャッチボールです



抽選で5名様に

JA柳川農産物加工品詰め合わせ をプレゼント!!

二重マスに入った文字を、A→Eの順に並べてできる言葉が答えです。ハガキに答えと住所、氏名、年齢、電話番号、を明記。JA、当広報誌などへのご意見や身近な出来事を書き添えて下記までお送り下さい。締切は令和元年12月15日消印有効。

〒832-0058 柳川市上宮永町425-1

JA柳川総合企画課「プレゼントクイズ」係

1	フ	ラ	ン	ス		17	ケ	ア
2	エ	イ	ス	イ	ガ		ラ	
		7	ダ	9	イ	キ		ス
3	ベ	ー	タ		6	モ	18	ミ
			ン	10	リ	ヤ	ク	ズ
4	タ	8	コ	ア	シ		19	ガ
								21
5	ツ		メ		14	キ	ヨ	シ
								キ

先月号の答え「コガラシ」

先月号の当選者 (応募総数1515通)

- ・月足恵梨子さん 東蒲池
- ・新谷ハツミさん 矢加部
- ・三宅 美帆さん 岐阜県
- ・長谷川友理さん 東京都
- ・橋本 美三さん 福島県

※令和元年10月1日から消費税の改定に伴い、通常はがきの郵便料金が、62円 → 63円に変わりました。

編集後記



1月号より広報担当が変わります。2年弱の広報活動、皆さんの笑顔が私の活力でした。本当にありがとうございました! (N.M)

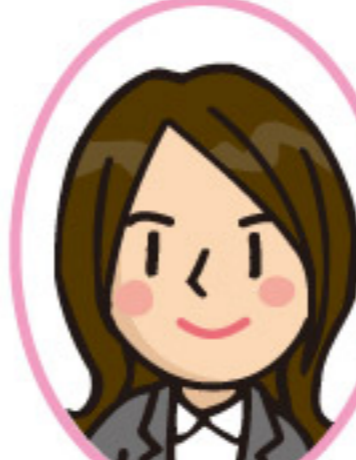

次号よりJA CLUBを担当させていただきます。素敵な笑顔やお話を皆様へお届けしたいと思っています。よろしくお祈りします。(F.M)

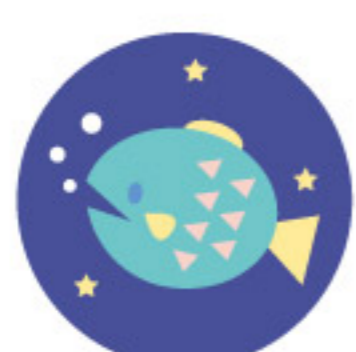

うお座 (2/19~3/20)

【全体運】思いつきで動くトラブルを呼びやすい。約束のドタキャンなど、避けましょう。和風の空間は心のみそ。
【健康運】スポーツの腕を鍛える好機。励んでみて。
【幸運の食べ物】カキ



みずがめ座 (1/20~2/18)

【全体運】環境改善に力を入れることで、うれしい変化が期待できます。大胆なイメチェンにトライするのも幸運の呼び水に。
【健康運】プレッシャーを感じがち。ストレッチ吉。
【幸運の食べ物】そば

今月の「輝く人」

昭代支所管内

金子 廣さん(68) 趣味「絵画」



私の趣味は絵画を描くことです。筑後市の芸文館で開かれている絵画教室に通い、月1枚程度のペースで水彩画を描いています。定年後の楽しみの一環になれば、と軽い気持ちで始めた絵画も、今年で3年目になりました。

自分だけの世界で、絵と向き合いながら筆をとるひときは、リフレッシュになり楽しいですね。

バイクでツーリングしたり、海外旅行に行ったりと今までたくさんのことに挑戦してきました。これからも新しいことに挑戦する気持ちを忘れずに、悠々自適に過ごしていきたいです。

新鮮食材で 楽しく フッキング

白身魚のグリルサラダ きのこのバルサミコ掛け

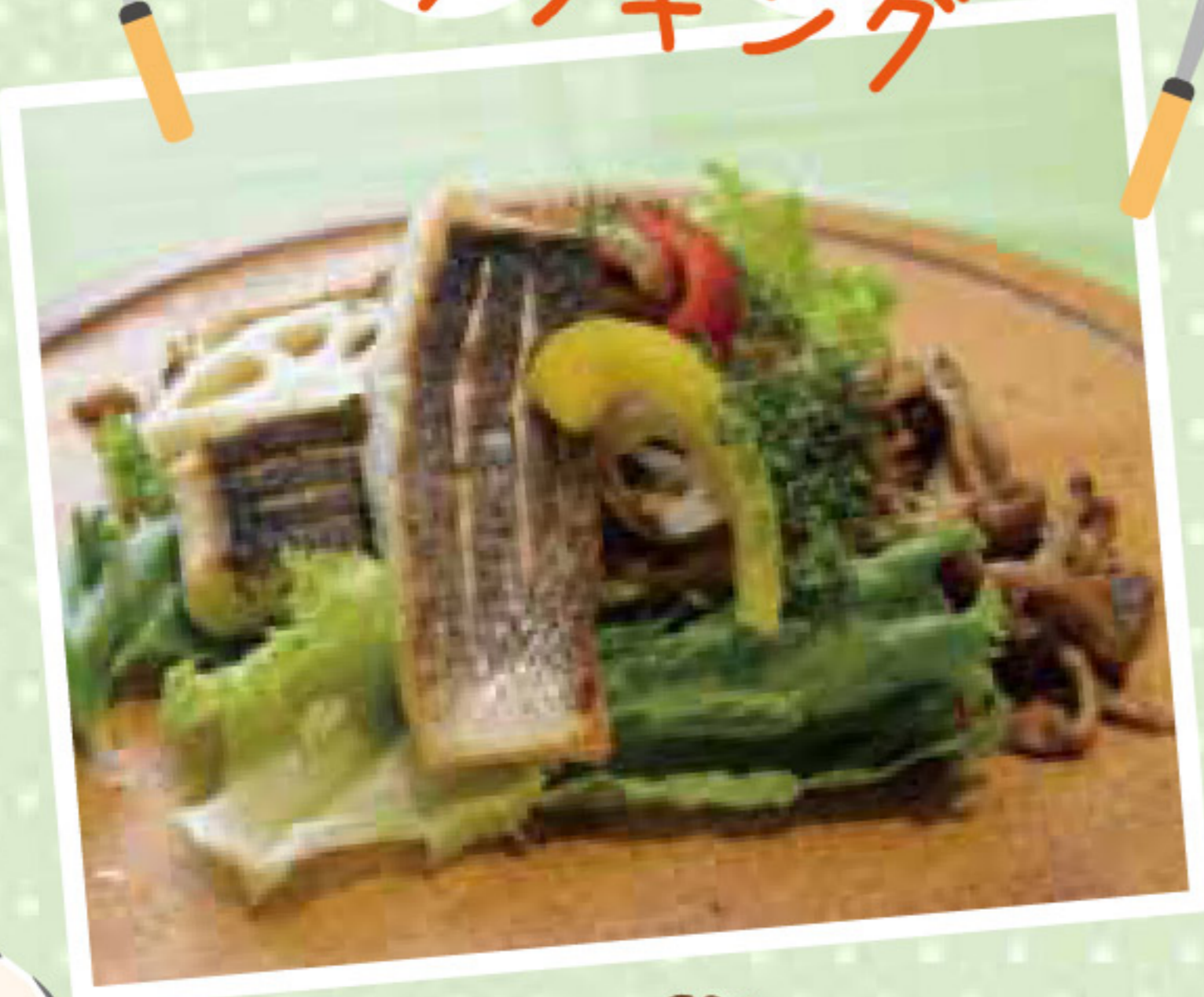

- 〔材料(2人分)〕
- ・白身魚 ……………2切れ
 - ・レンコン (下ゆでして厚切りに) ……50g
 - ・パセリ(みじん切り) ……適宜
 - ・サニーレタス ……………1/4把
 - ・パプリカ (赤、黄合わせて) ……1/2個
 - ・オリーブ油 ……………大さじ1
 - ・塩・こしょう ……………適宜

- きのこマリネ
- シメジ ……………1パック
 - マイタケ ……………1パック
 - ニンニク ……………1片
 - オリーブ油 ……大さじ1
 - バルサミコ酢 ……大さじ1
 - しょうゆ ……………小さじ1
 - 白ワイン ……………大さじ1
 - 塩・こしょう ……………適宜

- 〔作り方〕
- ①フライパンにオリーブ油をひき、塩・こしょうした白身魚を皮目から弱火でじっくりと両面焼き上げる。白身魚を取り出す。
 - ②きのこマリネを作る。①のフライパンにオリーブ油を足し、つぶしたニンニク、ほぐしたきのこ類、白ワインを入れ、塩・こしょうをして中火で炒め、仕上げにバルサミコ酢としょうゆを回し掛ける。
 - ③皿にちぎったサニーレタス、食べやすい大きさに切ったパプリカ、レンコン、グリルした白身魚をのせ、パセリを散らし②を掛けて出来上がり。

職員紹介

血垣開支所 営農経済課 古賀 亮

今年度から血垣開支所に配属されました。組合員みなさまに信頼していただける営農職員として、頑張っていきたいと思います。



好きな野菜 カリフラワー
趣味 ガーデニング
休日の過ごし方 家庭菜園

お
願
い
し
ま
す
!



JAファンづくり活動

JA柳川は『食と農』を基軸としたJA地域密着活動を通じて、地域農業と協同組合の理解を深める活動を展開します。

11/13 勤労感謝の日・鉢植えプレゼント



JA柳川管内の昭代保育園の園児は13日、同JA昭代支所に花の鉢植えをプレゼントしました。

3つの鉢植えは、昭代支所の窓口で飾られています。