



あなたとJAを結ぶホットライン♪

J A club



今月の表紙 7/11(火)青年部は農業のある地域づくりの大切さに関する地域住民へのアピール
するため、看板を作りました。

2023

8

No.377

特集

令和4年度
通常総代会

…2~3

TOPICS
&
EVENT

…4~5



営農通信

…6~7

クロスワード
パズル

…11

JA柳川
「センドくん」



お知らせ ……8~9
たんぼぼだより ……10
野菜もの知り百科 ……10
おたよりコーナー ……11

今月の「輝く人」 ……12
おいしいミルクレシピ ……12
職員紹介 ……12

JA柳川ホームページ



JA柳川Instagram





JA柳川
「センドくん」

令和4年度通常総代会

9議案全て原案通り承認可決

当組合の令和4年度通常総代会が6月27日、柳川市民文化会館「水都やながわ」で開かれました。総代定数510人の内、414人（本人出席224人、委任状10人、書面議決180人）が出席。議長に坂井年博氏（大和支所）を選出し、令和4年度事業報告や令和5年度事業計画など計9議案が審議され、全議案賛成多数で承認可決されました。



決議事項

- 第1号議案 令和4年度事業報告及び剰余金処分案について
- 第2号議案 令和5年度事業計画及び関連事項について
- 第3号議案 定款及び定款附属書総代選挙規程の一部変更について
- 第4号議案 規約の一部改正について
- 第5号議案 令和5年度理事報酬について
- 第6号議案 令和5年度監事報酬について
- 第7号議案 理事の退職慰労金について
- 第8号議案 監事の退職慰労金について
- 第9号議案 役員選任について

報告事項

「JAバンク基本方針」の変更について



議長を務めた
坂井年博氏



令和4年度功労者表彰

【役員】

柳川地区	理事	龍 繁樹
大和地区	理事	三小田由勝
大和地区	理事	高椋 正臣
三橋地区	理事	田中 年丸
学識経験	理事	田中 勝秀
昭代地区	監事	北原 利治

【農事組合長】

昭代支所	松本 強志
昭代支所	田中 臣修(物故者)
柳川支所	阿津坂一彦
柳川支所	伊藤 法博
柳川支所	山田 敏彦
柳川支所	山田 義則
柳川支所	井上 正美
柳川支所	松藤 正之(物故者)
柳川支所	宮川 敏美
大和支所	三小田俊作(物故者)
皿垣開支所	塩塚 豊治
三橋支所	野田 光男
三橋支所	荒木 善次

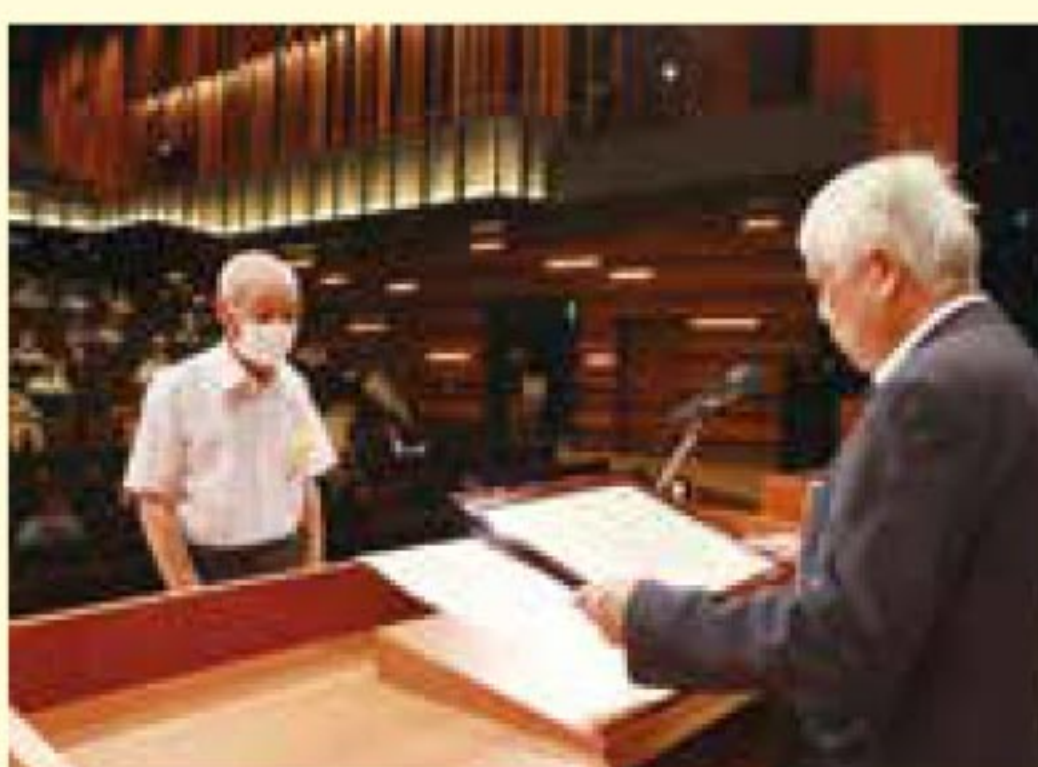



竹下 圭輔

金融担当常務理事



重富 敏弘

代表理事専務



山田 英行

代表理事組合長

新役員紹介
理事 22名
監事 5名
(※順不同・敬称略)



大淵 亮輔



新谷 一廣

理事
【蒲池地区】



古賀 勝広

常勤監事



江口 重信

代表監事



山田 孝一



高田 一利

【柳川地区】



木原 孝徳



篠倉 智文



松本 徳正

【昭代地区】



山口 安雄



松藤 勝憲

【血垣開地区】



櫻木 利和



齊藤 浩之

【大和地区】



藤吉 佳美



目野 政美



中島 みゆき



阿志賀 一喜



島添 茂樹

【三橋地区】



久富 正信



寺島 稔



園田 清美



北原 慶司朗

【監事】



浦 レイ子



末吉 ゆき子

【女性部】



7 (金) アスパラガス目合わせ会

アスパラガス部会は部会全体会議を開き、部会員一同、出荷規格統一の再確認を行うため、目合わせ会を行いました。

生産者は実際にアスパラガスを手に取り、茎の曲がりや穂先の開き具合などを確認。出荷規格を徹底し、販売高の向上を目指します。



6 (火) 13 イチジク現地検討会

イチジク部会は部会員のほ場を巡回し、現地検討会を行いました。

南筑後普及指導センターとJA職員が、展葉枚数や結果枝数などの生育・管理状況、病虫害を確認しました。部会員と意見交換し、排水対策や乾燥時のこまめなかん水など今後の管理を指導しました。

6 (土) 10 グリーンコープ 田植え交流会



グリーンコープ生協筑後支部は、柳川市内のほ場で田植え交流会を行い、約30人が参加しました。三橋有機農業の会やJA職員が、田植えの指導や注意事項を説明したあと、参加者は体験しました。



7 (木) 6 いちご部会通常総会

いちご部会は、令和5年度通常総会を開きました。令和4年度活動報告及び収支決算書の承認など2議案が承認されました。また、令和4年度の最優秀者へ表彰状等が贈られました。

7 (水) 5 組合員大学合同講座



組合員大学合同講座を開き、同大学修了生と現役受講生が合同で受講しました。

講座では、鹿児島大学農学部農業生産科学科豊智行教授が講師を務め、耕種農業地域から発生する副産物（稲わら・米ぬか等）と畜産地域から発生する副産物（家畜排せつ物、堆肥等）を利用し、肥料として再資源化する循環機能と、JA鹿児島経済連におけるその取組みについて紹介。最後に豊教授が、「食料とともに再生可能な生物資源を生産・供給する農業者は、持続可能な社会の形成に向けて大きな役割を担っている」とメッセージを送りました。

6 (木) 22 ミニトマト詰め放題



農産物直売所「ふれ愛の里」で、ミニトマトの詰め放題イベントがあり、多くの来店客で賑わいました。「ふれ愛の里」では今後もイベントを予定していますので、ぜひご確認ください。



6月14日(水) 委託苗引き渡し

各育苗所で合計約12万箱の委託苗の引き渡しがありました。

委託苗は、生産者の負担軽減を目的に毎年行っています。各育苗所では、担当者が生産者のトラックに必要な数の苗箱を手渡して積み込みました。

6月7日(水) 小学生が種まき



昭代支所は、昭代第一小学校5年生39人と「ヒノヒカリ」の種まきを行いました。食育の観点から農業の楽しさや大切さを学んでもらおうと毎年行っています。JA職員が、種まきの仕方や注意点などを説明し、児童は二人一組になり、種をまきました。

管内の保育園・小学校で田植え体験

管内の保育園・小学校で、米づくり学習の一環として田植えの体験学習が行われました。子どもたちは、JA青年部や地元農家の方、JA職員などと苗を丁寧に手植えし、農業に触れました。



▲6月16日(金)ニッ河小学校田植え



▲6月23日(金)両開保育園バケツ稲植え



▲6月26日(月)両開小学校田植え



▲6月26日(月)皿垣小学校田植え



▲6月27日(火)大和小学校田植え



▲6月27日(火)有明小学校・宇土保育園合同田植え▲



▲6月28日(水)昭代第一小学校田植え



▲6月28日(水)蒲池小学校田植え



▲6月28日(水)中山小学校田植え



▲6月29日(木)矢留小学校田植え

穂肥と病害虫防除は適期に

水 稲



1. 穂肥

穂肥については、幼穂長5mmの頃にNK2号を施肥して下さい。

(夢つくしで7月末頃、元気つくしで8月上旬頃、ヒノヒカリで8月中旬頃、ヒヨクモチで8月中旬頃)

*元気つくし・ヒヨクモチの2回目は、1回目の7～10日後に行う。

元気つくしの追肥一発肥料を使用する場合、ワンショットエムコート206を1回目の時期に全量施用して下さい。

尚、葉色が極端にさめている圃場は2～3日早めに実施し、葉色が濃い圃場は減肥して下さい。

*いずれの品種も、前年作大豆の場合、1～2割減肥する。

*施肥量につきましては、稲作ごよみを参考にして下さい。

2. 病害虫防除

ヒノヒカリ、元気つくし、ヒヨクモチの病害虫防除は、8月中旬にビームアプロードスタークル粉剤5DLを、10aあたり4kg散布して下さい。出穂直前(走り穂の頃)に全品種にノンブラストレバリダ粉剤DLをそれぞれ10aあたり4kg散布して下さい。

(農産振興課)

8 営農通信

月の農作業

中耕培土と害虫防除の徹底

大 豆

1. 中耕・培土

生育促進や排水性の向上、倒伏防止、雑草対策のために本葉2～4枚(播種後15～25日頃)までに、必ず1回以上実施してください。

2. 害虫防除

ハスモンヨトウのふ化幼虫が群生する白変葉は早めに除去し、被害の拡大を防ぎましょう。すでに幼虫が分散し白変葉が目立ってきたら、薬剤による一斉防除を行います。

薬剤は脱皮阻害剤のノーモルト乳剤の2,000倍液又は、プレオフロアブル1,000～2,000倍液を10aあたり100L散布します。

*ノーモルト乳剤、プレオフロアブルの使用回数は、いずれも2回以内です。

3. 雑草防除

少量の雑草の場合は中耕・培土で生育を抑制する管理を行いますが、多発する場合は除草剤による防除を実施します。

イネ科雑草にはポルトフロアブル、広葉雑草には大豆バサグラン液剤を散布します。

*10aあたり使用量、希釈水量は、「大豆栽培ごよみ」を参考にして下さい。

4. 追肥

大豆が生育不良の場合は、開花期までにNK2号を10aあたり10kg施用します。

(農産振興課)

今が旬

センドくんストア 直売情報 8月

ぶどう

8月9日(予定)より、センドくんストアで販売されます。ぜひ「旬の味」をお早目にご賞味ください!

※予約注文となっておりますので、前日までにご注文下さい。

販売時期は、年度により異なりますので、今年度の詳しい内容はセンドくんストアまたは経済センター購買課へお問い合わせください。

【問い合わせ先】
センドくんストア TEL:76-0042
経済センター購買課 TEL:74-2000



おうし座 (4/20～5/20)

【全体運】 うまくいきそうで一筋縄ではいかないとき。上昇運なので焦らずじっくり進めましょう。好結果が待っています。
【健康運】 楽しく体を動かして健康をキープ。
【幸運の食べ物】 モロヘイヤ



おひつじ座 (3/21～4/19)

【全体運】 人気運に恵まれ勢いがあります。周囲の協力を得やすいので丁寧な説明を心がけて。じっくり交渉すれば大成功。
【健康運】 食物繊維たっぷりの食事で腸内環境を整えて。
【幸運の食べ物】 梨

「地元の畜産物を応援しましょう!!!」

昨年度、日本全国において猛威を振るった高病原性鳥インフルエンザは当県においても四例発生し、計二十三万羽の鶏及びエミューが殺処分されました。

殺処分等には県職員がのべ四六五八人、その他自衛隊職員や発生市職員が動員され、二十四時間体制で年始を含むのべ四〇日を要して対応にあたりました。

高病原性鳥インフルエンザは伝播力が強いというえ、強毒性の場合、死亡率も高い病気です。

ウイルスを迅速に封じ込めるために家畜伝染病予防法に基づき、同居するものも含めた感染畜の殺処分や周辺地域の移動制限等のまん延防止措置を公的にとることが定められています。



防疫作業の風景

防疫措置の結果として昨年度、全国で殺処分された採卵鶏は飼養羽数の一割強にもものぼり、卵の生産量が減少しました。

そのうえ、ウクライナ戦争等に起因する飼料価格高騰により、卵をはじめとした畜産物の価格は高止まりしています。

卵が高いから、早く元の値段に戻ってほしい、という声をよく聞きます。

鳥インフルエンザが多発する前まで卵の価格は「物価の優等生」と言われるほど、数十年間ほぼ変わっていませんでした。

その間、その他の物価は軒並み大きく上昇しているため、価格が変わらなかつたということは相対的に価値が下がり続けていた、ということになります。

そのうえ、主な経費である飼料価格は十五年前から漸増しています。

その他、鶏を病気から守るための衛生対策に係る経費等も増えていますので、卵の高値水準にご理解をお願いします。

良質なタンパク源である卵のある食生活を今後も送るため、生産を支えるために積極的に地元の卵を買い、購入した卵は廃棄することなくしっかりと使い切りましょう。



同様に良質なタンパク源である牛乳ですが、卵以上に飼料価格高騰による影響が甚大で、全国的に酪農家戸数及び牛乳生産量が例年以上のペースで減少しています。

牛乳は、生乳出荷できるようにするため、妊娠期間も含め三年近くを必要とするため、一度減産すると生産量の回復が容易ではありません。

新鮮な牛乳を毎日飲み続けるためには、牛乳や、ヨーグルト・チーズなどの乳製品を積極的に消費して、生産者を応援することが必要です。

なお、学校が休みの日(給食がない日)は、カルシウムが足りていないという調査結果があります(図1)。



図1 「1日のカルシウム摂取量」

学校がお休みの日は家庭で牛乳を飲んだり、デザートや料理に乳製品を使うことで、カルシウムをしっかりとる食習慣を意識したいですね。

牛乳をもう一杯飲んで、暑い夏を乗りきりましょう。

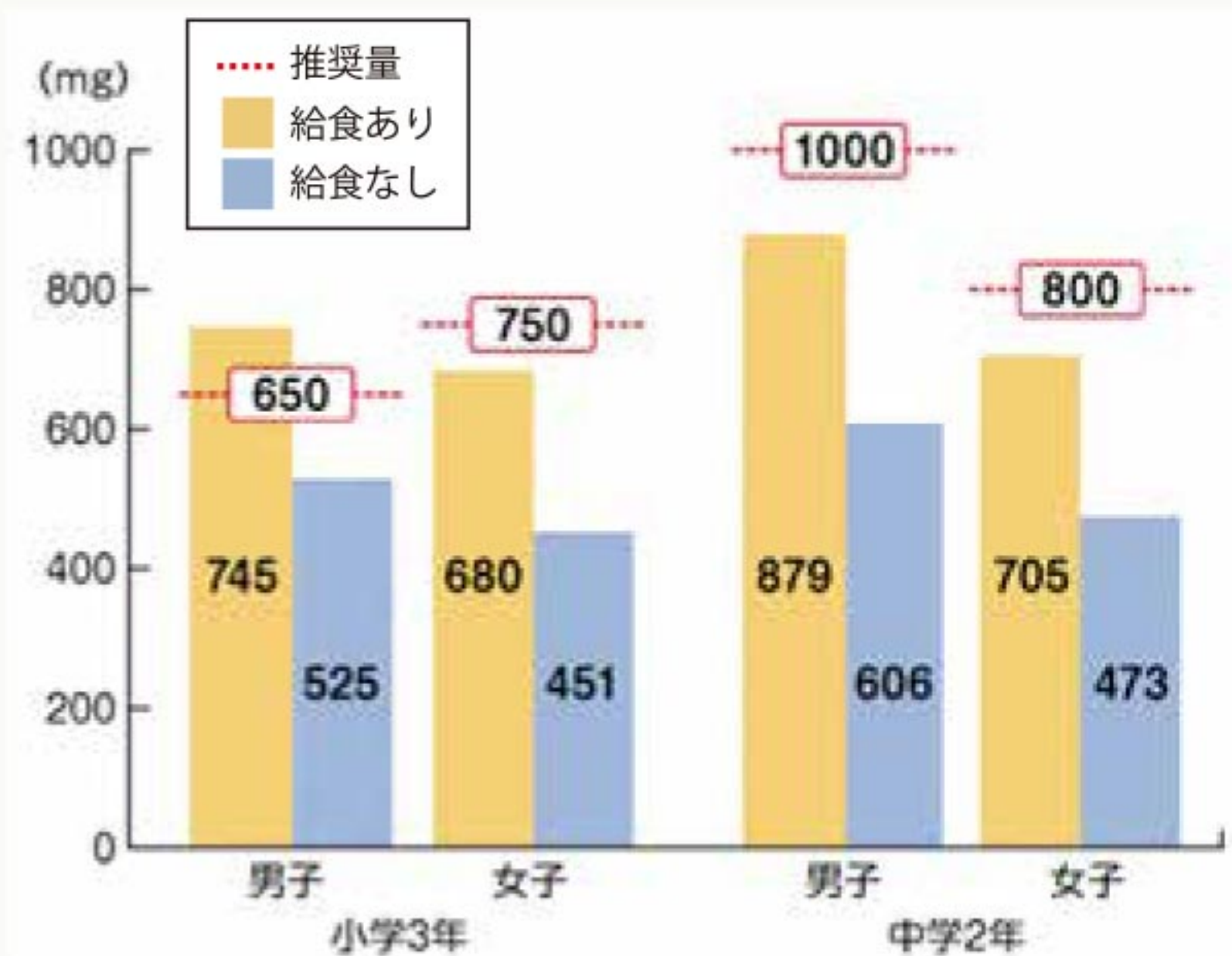
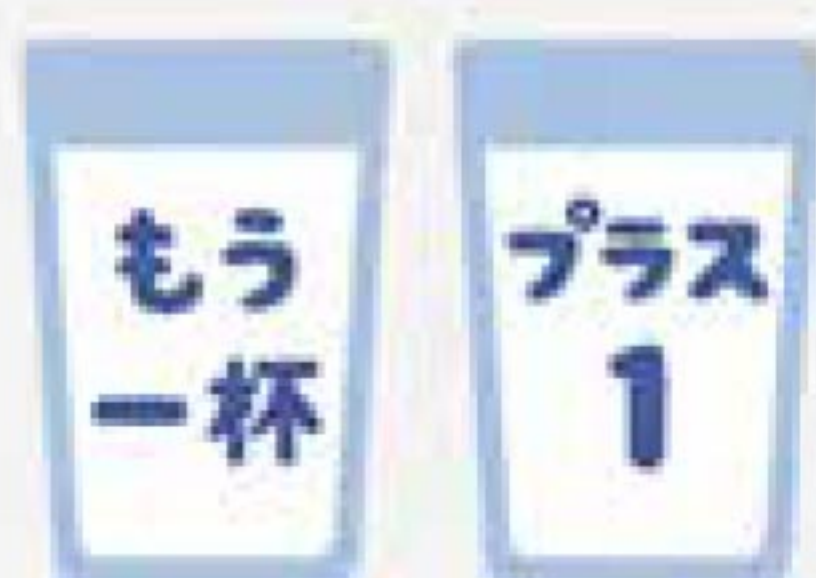

連絡・問い合わせ先

◆南筑後普及指導センター
0944・62・4191

◆組合員の皆様へ、農薬(毒劇物指定)購入の際は、必ず印鑑が必要です。
◆農薬の安全使用と飛散防止対策を徹底しましょう。



JA 柳川 おもてなし詰め合わせギフト



・柳川市産農産物をふんだんに使用した、フリーズドライ。
手造り味噌をベースに、ナス・オクラをふんだんに使用した体にやさしい味噌汁、和風かつおだしのあっさりニラ玉スープ、国産トマトの色味・自然な味わいに仕上げたトマトスープ、溶き卵・なめこのトロとした食感と、しょうがの風味がマッチしたホッとするオクラスープです。

・柳川育ちの大粒一等大豆を丹念に煎り、味付けした「だいで3兄弟」
子供から大人まで食べやすいように、辛すぎない絶妙なカレー味。大豆のカリッと食感、バター風味と醤油の相性が抜群の味わいに仕上げた、しょうゆバター。香り深いキャラメル風味と甘さがマッチし、お子様や女性に好評な味わいのキャラメルシュガー。ちょっと小腹がすいたとき、ビールのおつまみに最適です。

・卵の代わりに豆乳を使用した「まめマヨ」
福岡県内トップの生産量を誇る大豆「フクユタカ」の豆乳を原料とし、保存料・着色料・化学調味料は無添加。卵を使用しないため、コレステロールがゼロ・カロリーも全卵マヨネーズと比べ40%オフです。

販売場所: 営農センター (柳川市大和町栄360-2)
受渡時間: 8:30~16:00 (土・日・祝は休み)
※受取日の3日前までにご注文ください。
お問い合わせ先 0944-76-5270 営農企画課

【セット内容】
・なすとオクラの味噌汁・にら玉スープ 各2食
・とまとスープ・オクラスープ 各3食
・だいで3兄弟 (カレー味・しょうゆバター味・キャラメルシュガー) 各1袋
・まめマヨ 1本
2,160円(税込)

店舗外での通帳お預りの取りやめのお知らせ

日頃から、当JAをご利用いただきまして、厚く御礼申し上げます。

さて、金融機関職員を名乗り、お客様から通帳をだまし取るようとする事件等が全国で確認されております。このような犯罪からみなさまの大切な貯金をお守りするため、やむなく、当JAでは、令和5年7月31日をもって店舗外での通帳のお預りを取りやめさせていただくこととなりました。

今後、現金の入出金、通帳記帳・繰越などは最寄りの店舗へのご来店、またはATMのご利用をお願いいたします。また、お振込みや残高確認などは口座振替やJAネットバンク、JAバンクアプリがご利用いただけます。

利用者のみなさまには大変ご不便をおかけいたしますが、何卒ご理解賜りますようお願い申し上げます。

※詳しくは、当JA各支所までお問い合わせください。

JA共済 認知症について考えてみませんか?

実は!! 85歳以上の2人に1人が介護を受けています! そんな介護の原因の第1位は認知症です。

介護の原因 (上位)	割合
1 認知症	17.6%
2 脳血管疾患 (脳卒中)	16.1%
3 骨折・転倒	12.8%
4 高齢による衰弱	12.5%
5 関節疾患	10.8%

2人に1人が介護を受けています
363万人 / 609万人中

認知症共済のご契約例

所定の認知症と診断 + 要介護1以上に認定中のとき
認知症共済金 500万円

所定の軽度認知障害と診断されたとき
軽度認知障害給付金 50万円 (共済金額×10%)

【ご契約例】共済金額500万円の場合

おとめ座 (8/23~9/22)

【全体運】口は災いのもと。発言には気を付けましょう。言葉よりも態度で示す姿勢が吉と出ます。映画やドラマを楽しんで。【健康運】ヘッドマッサージで気分転換。歯科検診が吉。【幸運の食べ物】ゴーヤ

しし座 (7/23~8/22)

【全体運】勢いがあります。思った以上に進捗が早いことも。かじ取りは慎重に。信頼に応えようとする態度が大事です。【健康運】食べ過ぎに気を付けて。腹八分目で医者いらず。【幸運の食べ物】レタス

8月行事予定

JA柳川女性部

全体 8月8日㊦ 夏季料理教室～スイーツ作り～
 ◎場所 柳川総合福祉センター「水の郷」調理実習室
 ◎時間 ①午前の部:10時 蒲池・昭代・柳川支部
 ②午後の部:1時30分 大和・血垣開・三橋支部

JA柳川助けあい組織「たんぽぽのつどい」

全体 8月1日㊦ 本部役員会議

JA柳川女性部「女性大学」

第1講 8月22日㊦ アロマ講座～軟膏・虫よけスプレー作り～
 ◎場所 JA柳川 営農センター 2階大会議室
 ◎時間 午後2時

お問い合わせは、各支所の営農経済課または、営農部営農企画課女性部担当まで。



年金友の会 8月行事予定

柳川	8月 6日(日)	年金無料相談会
血垣開	8月 7日(月)	第25回
	※予備日8/10(木)	グラウンドゴルフ大会
大和	8月 27日(日)	年金無料相談会

お葬式の事前相談会～ご案内～
事前相談のメリット

- 「お葬式の費用がどれくらいかかるか心配で、家族に負担をかけたくない」
- 「いざと言う時に、家族が慌てて、困らないようにしておきたい」
- 「悲しみの最中に、費用や段取りの心配をしたくない」
- ◆ いつでも、事前相談行っております!!
☆相談受付時間 9時～17時(毎日)☆

安心と信頼で御奉仕する JA柳川 葬祭センター



おまひでホール

0120-72-4744

この度の葬祭に際し、
ご会葬頂きました皆様方に
心より御礼申し上げます。

令和5年6月 施行件数17件

三橋ホール	柳川ホール
9件	8件

謹んでお悔やみ
申し上げます。



柳川農業協同組合 代表理事組合長
山田 英行

JA柳川ホームページ葬祭センター
～紹介動画 公開中!!～



監事会だより

■第1回臨時監事会 令和5年6月6日(火)

◆協議事項

- (1) 令和4年度独立監査人の監査報告書について
- (2) 令和4年度監査報告書について

■第4回監事会 令和5年6月27日(火)

◆協議事項

- (1) 代表監事の選任について
- (2) 常勤監事の選任について
- (3) 監事の順位について
- (4) 監事報酬の配分について
- (5) 役員賠償責任保険の締結について
- (6) 監事の退職慰労金の配分について



理事会だより

■第1回臨時理事会 令和5年6月6日(火)

◆監査報告

令和4年度独立監査人の監査報告書について
令和4年度監査報告書について

◆付議事項

第1号議案 令和4年度通常総代会提出議案(第1号議案)について

◆報告事項

(1) 会計監査人の再任及び報酬等について

■第3回定例理事会 令和5年6月27日(火)

◆監事会報告

代表監事及び常勤監事について

◆付議事項

- 第1号議案 組合長の選任について
- 第2号議案 専務理事の選任について
- 第3号議案 常務理事の選任について
- 第4号議案 代表理事の選任について
- 第5号議案 理事会の招集権及び議長の代理順位について
- 第6号議案 個人情報保護統括管理者および情報セキュリティ統括管理者の選任について
- 第7号議案 令和4年度業務報告書について
- 第8号議案 令和5年度借入金の最高限度額について
- 第9号議案 令和5年度貸付金利の最高限度額について
- 第10号議案 令和5年度信用供与等の最高限度額について
- 第11号議案 理事報酬の配分について
- 第12号議案 理事の退職慰労金の配分について
- 第13号議案 役員賠償責任保険契約の締結について
- 第14号議案 夏期賞与の支給について

◆報告事項

- (1) 令和4年度内部監査の品質に関する内部評価結果の報告書について
- (2) 令和5年度第2四半期の余裕金運用計画について
- (3) 貸付金利改定報告について
- (4) 回収実績報告について
- (5) 令和5年度葬祭事業施設別月次利用実績について
- (6) 令和5年度介護保険等事業実績について
- (7) 令和5年度国庫事業及び県高収益園芸事業入札願末について
- (8) 令和5年度産麦CE荷受実績について
- (9) 令和5年度加工品販売実績について
- (10) 令和5年度直売所販売実績について
- (11) 水稲・大豆栽培情報について

JA柳川 連絡先一覧

本 所 / TEL 0944(73)6312

〒832-0058

福岡県柳川市上宮永町425番地1

営農センター / TEL 0944(76)5155

経済センター / TEL 0944(74)2000

農機センター / TEL 0944(74)2110

福祉事務所 / TEL 0944(74)9980

(たんぽぽ)

支所 ●蒲池支所/72-9233 ●大和支所/76-3009

●昭代支所/73-6241 ●血垣開支所/76-0211

●柳川支所/73-6311 ●三橋支所/73-6131

HPアドレス: <https://www.yanagawa-fk-ja.or.jp>

さそり座 (10/24～11/22)

【全体運】言質を取られないように気を付けて。多くを語らない方がうまくいきます。連絡は密に。友人との旅行や外出は◎。
【健康運】健康スクールに参加を。役立つ情報をゲット。
【幸運の食べ物】クウシンサイ

てんびん座 (9/23～10/23)

【全体運】気になることが多くそわそわ。まずは真偽を確かめて。信頼できる人と行動を共にすれば大団円のゴールに到達。
【健康運】ハーブを使ったメニューで元気がアップ。
【幸運の食べ物】キュウリ



JA柳川デイサービス 「たんぽぽ」だより

7月七夕の飾りつけをしました☆



両開のひまわり園へ
行きました。



お誕生日
おめでとう
ございます♪



職員募集 下記の通り、嘱託の職員募集しております。

- ①ケアマネージャー ②デイサービス介護職員

募集人員：嘱託・パート（若干名）

資格：①介護支援専門員資格 ②介護職員初任者研修等

配属先：JA柳川 介護福祉課

雇用期間（嘱託）：採用日～令和6年3月31日迄
（以後、1年毎の契約更新）

雇用期間（パート）：採用日～

賃金・待遇：当組合規定による

応募：電話連絡後・履歴書（写真付）をご持参・郵送ください。

連絡先：柳川農業協同組合 0944-73-6312

担当：総務人事課 藤丸



野菜もの知り百科

ゴマ（ゴマ科ゴマ属）

土壌医 ● 藤巻久志

健康食品の広告を目にしない日はありません。ゴマのサプリメントの通販も多いですが、原材料のゴマは残念ながら99%が輸入品です。日本の農家が昭和中期までゴマを選別するために使っていた手箕（てみ）や、天日干しをした莫莖（ごご）は文化遺産になってしまいました。

ゴマの原産地はアフリカのサバンナ地帯で、ナイル川流域では紀元前3000年にはすでに栽培され、クレオパトラも愛用したといわれています。漢字では「胡麻」と書くように、日本へはシルクロードの胡国、中国を経由して伝わりました。

飛鳥時代に仏教が伝来し、肉食が禁忌とされてからはゴマが肉に代わる高タンパク食品として用いられるようになりました。ゴマあえやゴマ豆腐、ゴマ油を使った天ぷらなどの精進料理は、仏教圏以外の国々でもヘルシーな食事として注目されています。

日本では種子の外皮の色によって、白ゴマ、黒ゴマ、金ゴマに分類されますが、世界には形や大きさなどが違うさまざまな品種が約3000種あります。白ゴマは世界各地、黒ゴマは主にアジア、金ゴマ

はトルコなどで栽培されています。ゴマは強い抗酸化作用を持つゴマリグナンを約1%含み、セサミンはその構成成分の一つで、有害な活性酸素の働きを抑え、老化防止に役立つと考えられています。ゴマの表皮は堅く、そのままでは栄養成分を取ることは難しいので、すり鉢ですって皮をつぶします。

晩春に種まきしたゴマは短期間で1mほどになり、夏になると白や淡いピンクの釣り鐘形の花を咲かせます。秋になって実が熟してくると、自然に裂け、種がはじけ出きます。

江戸時代に「胡麻胴乱」という菓子があり、その中空だったのが「ごまかし」の語源になったといわれています。健康食品の中には怪しいものもあるので、広告にごまかされないように注意してください。

江戸時代に「胡麻胴乱」という菓子があり、その中空だったのが「ごまかし」の語源になったといわれています。健康食品の中には怪しいものもあるので、広告にごまかされないように注意してください。



やぎ座 (12/22~1/19)

【全体運】 スロースタートですが着実に結果を出していけます。長期計画を立てるのにも好機。クオリティー重視で進めて。
【健康運】 自宅で行える簡単ストレッチがお勧め。
【幸運の食べ物】 ピーマン



いて座 (11/23~12/21)

【全体運】 問題はあるものの運勢は良好です。状況が明らかになることで改善へと進むはず。困難を感じるときこそ奮起を。
【健康運】 準備運動を入念に。関節のケアを心がけて。
【幸運の食べ物】 葉ショウガ

「オクラ」生産者募集!

ネバネバした夏野菜で有名なオクラ。食物繊維やビタミンC等の栄養たっぷりのオクラを栽培してみませんか?

柳川は県内トップクラスの生産量をほこり、柳川を代表する野菜となっています。



ぜひオクラを作ってみたいと思われる方は営農センターまでお問合せ下さい。

をほこり、柳川を代表する野菜となっています。

お問い合わせ先

JA柳川営農センター 森田、江口
TEL:0944-76-5155

おたよりひろば

ひまわり植えています。今30cm、
去年は2m50cmまで伸びました。
今年はどれくらい楽しみです。

柳川市 K.Kさん



一部抜粋してご紹介いたしました。
たくさんのおたより、ありがとうございます。
ご意見や身近な出来事などをお書き添えの上、ご応募ください。HPからもご応募いただけます。

熱中症が心配になる季節です。年齢的にも要注意です。こんな時は、美味しい夏野菜や果物、いっぱい食べて、乗り切ります。

愛知県 H.Sさん



7月12日(水) トマト部会 来年度産から新しい選果機に変わります

令和4年度産の集荷が終了しました。来年度産から日本初となるAIカメラを搭載した選果機に変わります。より効果的なトマトの選別を行い、管内トマト品質向上を図り、付加価値の増加を目指します。

クロスワードパズル

二重マスの文字をA~E順に並べてできる言葉は何でしょうか?

ヨコのカギ

- ① 京都の五山送り火で、最もよく知られた形の送り火
- ② エビネもカトレアもこの花の仲間
- ③ 肥料の3要素の1つ。元素記号はK
- ④ どのドレッシングで食べようかな
- ⑥ 骨切りをする細長い魚
- ⑨ イタリアの現在の通貨単位
- ⑩ 山の頂上と麓の間
- ⑪ 一緒に暮らしています
- ⑬ 突破して決勝に進みます
- ⑭ 夕空に輝く——の明星
- ⑯ 歌謡曲で一番盛り上がる部分のこと

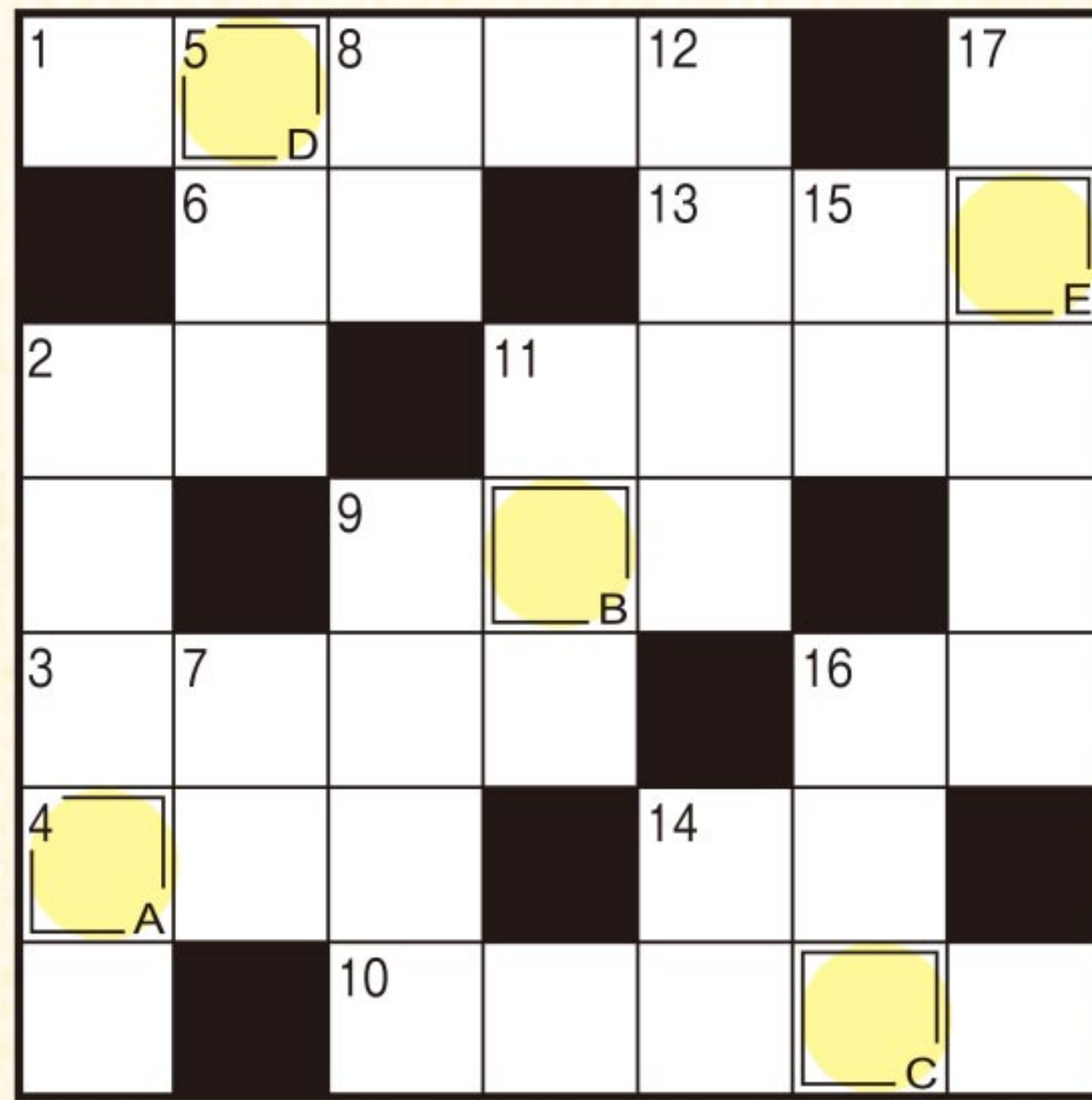

- ### タテのカギ
- ② パラシュートともいいます
 - ⑤ 法やルールなどに背くこと
 - ⑦ イタリアの1つ前の通貨単位
 - ⑧ 「あかつき」や「白鳳」などの品種があります
 - ⑨ 日暮れ頃にザーッと降ります
 - ⑪ 読売ジャイアンツの本拠地は東京——です
 - ⑫ 植物に水やりをするときに使う道具
 - ⑭ 陰(いん)の反対語
 - ⑮ 毎度、バカバカしいお笑いを——
 - ⑯ 紙幣や貨幣を入れます
 - ⑰ カレンダーに「FRI」と書かれていることも

抽選で10名様に JA柳川農産物加工品詰め合わせをプレゼント!!

二重ワクに入った文字を、A→Eの順に並べてできる言葉が答えです。ハガキに答えと住所、氏名、年齢、電話番号、を明記。JA、当広報誌などへのご意見や身近な出来事を書き添えて下記までお送り下さい。締切は令和5年8月15日消印有効。
〒832-0058 柳川市上宮永町425-1
JA柳川総合企画課「プレゼントクイズ」係



先月号の答え「ヒヤケドメ」

先月号の当選者 (応募総数1,733通)

- ・松藤 正幸さん 柳川市
- ・成清 洋子さん 柳川市
- ・松本 正美さん 柳川市
- ・牟田アイ子さん 柳川市
- ・大野 貴子さん 埼玉県
- ・橋口 愛永さん 神奈川県
- ・盛田 祥司さん 富山県
- ・山口 りささん 徳島県
- ・藤本 智子さん 福岡県
- ・枝尾 幸子さん 熊本県



厳しい日差しが続いております。皆さま体調管理にはお気を付けてください。

ぶどうの直売が始まります!(P6) 甘い旬のぶどう「巨峰」を食べて、暑い夏を乗り切りたいですね。(F.M)



うお座 (2/19~3/20)

【全体運】正確で確実な作業で高評価を得られます。行き違いがあっても落ち着いて話し合いを。良い方向へと進むはず。
【健康運】野菜もタンパク質もバランス良く食べて。
【幸運の食べ物】イチジク



みずがめ座 (1/20~2/18)

【全体運】対人運が活性化。良い話も悪い話も聞こえてきそう。建設的な話題に参加を。うわさ話はできるだけスルーが正解。
【健康運】食事と運動の両方から血行促進を図って。
【幸運の食べ物】葉トウガラシ



今月の「輝く人」

三橋支所管内

石橋 まつよさん (68歳)



⑤石橋さん ⑥生徒さん

日本の伝統文化である「池坊いけばな」に入門し、半世紀が過ぎてしまいました。その間、状況は変わり仕事、結婚、子育ての時は細くしかできない時もありましたが、家族や周りの方の協力により、続けることができました。やはり、継続は力なりですね。「池坊いけばな」は勉強する程に奥が深く、魅力的です。

今では、花や木を育て、その花材で生け花を生けることが楽しく、生け花によって元気ももらっています。

週一程度、初心者から男性の学生さん、年齢問わず楽しくお稽古しています。



牛乳をもっと食卓に おいしいミルクレシピ

出典●Jミルクウェブサイト「ミルクレシピ」



【材料 (2人分)】

- ・プレーンヨーグルト…250g
- ・キュウリ…1本
- ・クルミ…25g
- ・塩…少々
- ・トマト…中2個
- ・ディル…少々

【作り方】

- ①プレーンヨーグルトをコーヒーフィルターにセットして冷蔵庫に一晚(12時間ほど)置いて脱水する。
- ②キュウリはさいの目切りに、クルミは細かく砕き、塩と共に①に混ぜる。
- ③トマトをくり抜いて②を詰め、ディルを飾る。

Point! 作り方①で出た水分「ホエイ」は栄養豊富。レモン汁やグレープフルーツジュースなどを加えてオリジナルドリンクに。

ビタミンの器に盛り付けて ヨーグルトチーズの トマトカップサラダ



営農部 営農企画課
須崎 拓海



規格外の農産物等を加工品にさせていただき、生産者の所得向上に少しでも寄与できるよう販路拡大に努めています。今後ともよろしくお願いたします。

職員紹介 (営農指導員)

お気軽にご相談ください。



加工品販売
業務を担当し
ています。



営農センター (営農部)
柳川市大和町栄 360-2
TEL 0944-76-5155