



あなたとJAを結ぶホットライン♪

J A club



今月の表紙 第17回図画コンクール表彰式を行いました。(P2-3)

2024

4

No.385

特集

第17回 JA柳川

図画コンクール

…2~3

TOPICS & EVENT

…4~5



営農通信

…6

クロスワード パズル

…11



JA柳川
「 SENDOKUN 」

第3期組合員大学受講生募集…7
お知らせ ……8~9
たんぼぼだより ……10
野菜もの知り百科 ……10

おたよりコーナー ……11
今月の「輝く人」 ……12
旬のレシピ ……12
令和6年度採用新入職員 ……12

JA柳川ホームページ



JA柳川Instagram





「JA柳川 農業・環境・食育図画コンクール」にたくさんのご応募いただきありがとうございました。

柳川市民文化会館で2月12日、管内の小学校を対象にした「農業・環境・食育図画コンクール」の表彰式を行いました。次世代の子どもたちに農業が果たす多面的な働きと、食の安全・安心の重要性の啓蒙を図ることが目的です。

「柳川の農業・農産物」をテーマに、510点の応募があり、応募作品の中から最優秀賞、優秀賞、優良賞、入選の24人が選ばれました。最多出品数および最多生徒数割合での作品を出品された柳河小学校へ感謝状を贈りました。



特集

第17回 JA柳川

図画コンクール

入賞おめでとうございます!

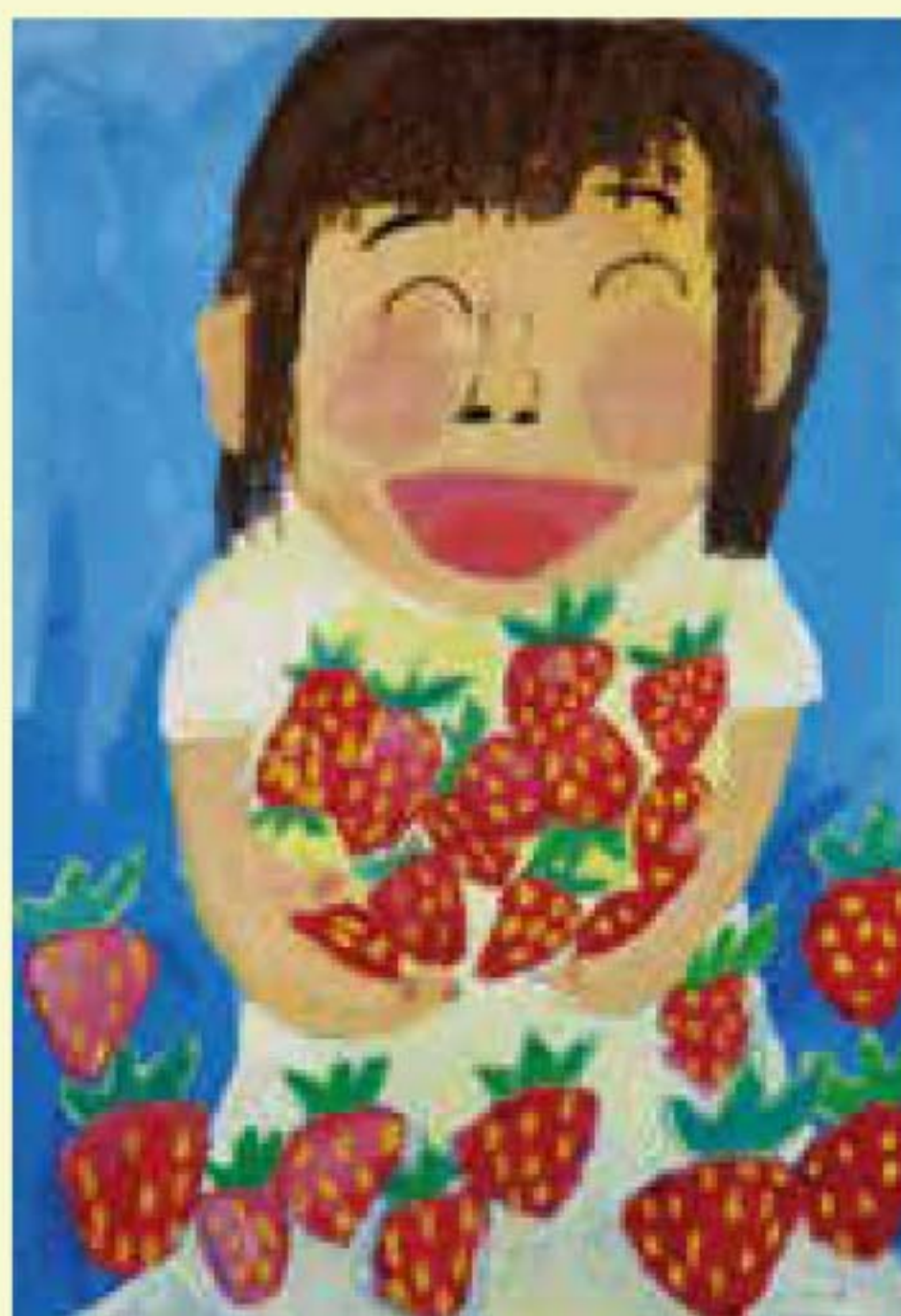

柳河小学校 1年生
古瀬 光悠



昭代第一小学校 2年生
金子 滯



大和小学校 3年生
田中 七尚



柳河小学校 4年生
古瀬 陽万里

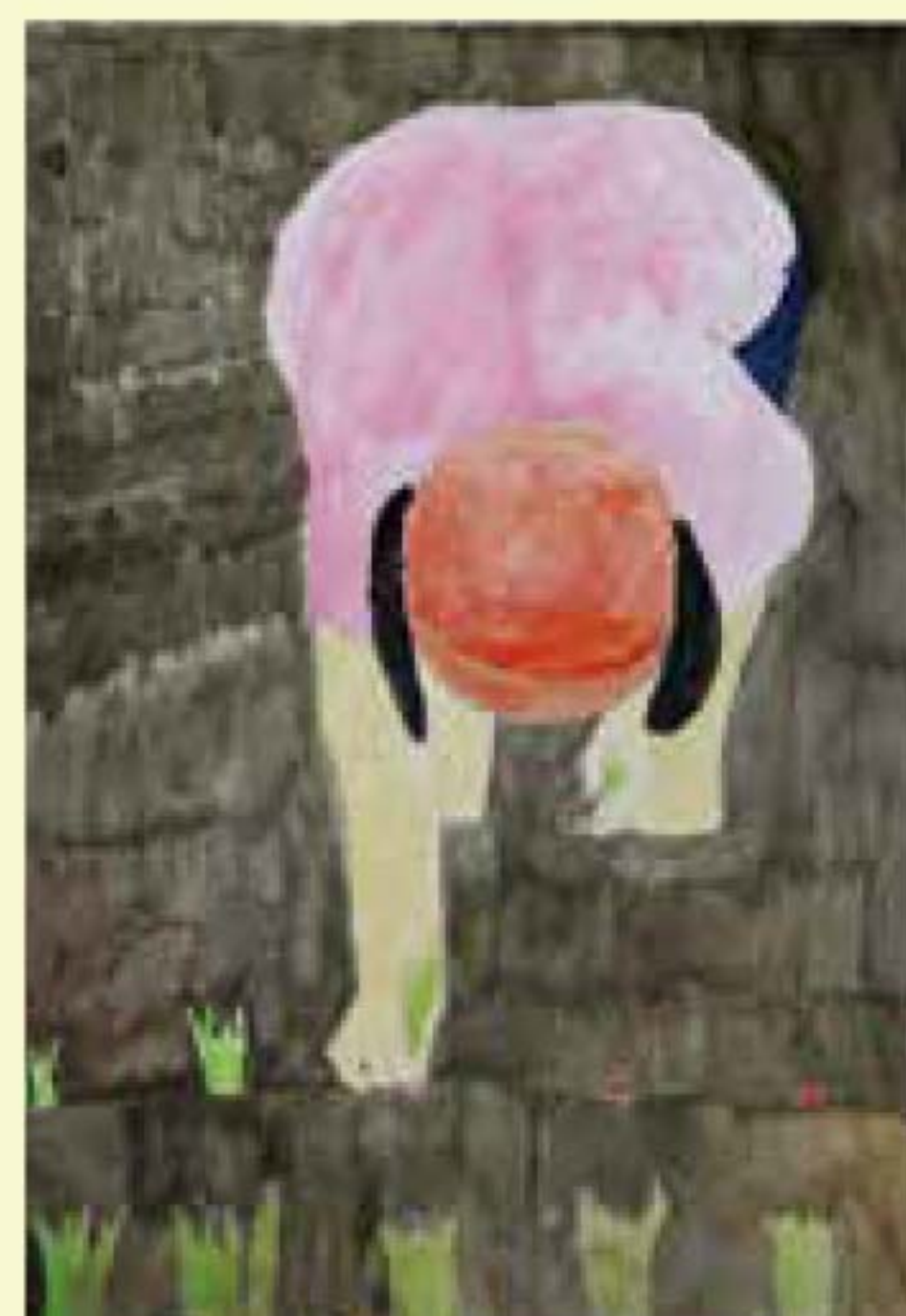

皿垣小学校 5年生
浦 希乃葉



東宮永小学校 6年生
山田 四乃



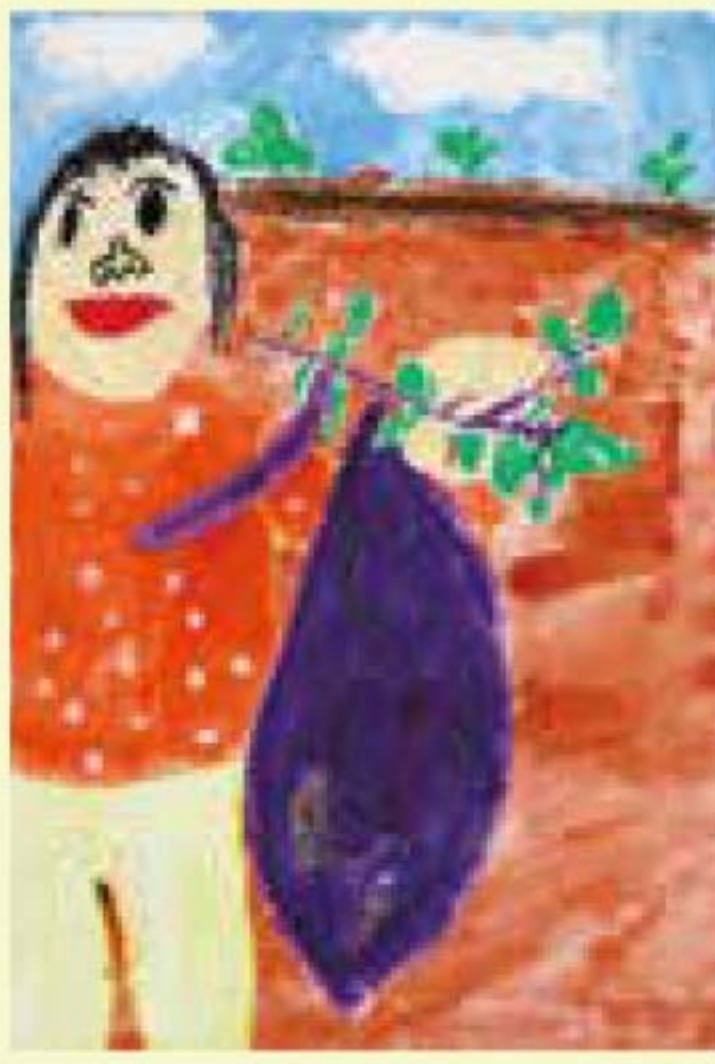

蒲池小学校 1年生
うまつ はな



城内小学校 2年生
山口 杏

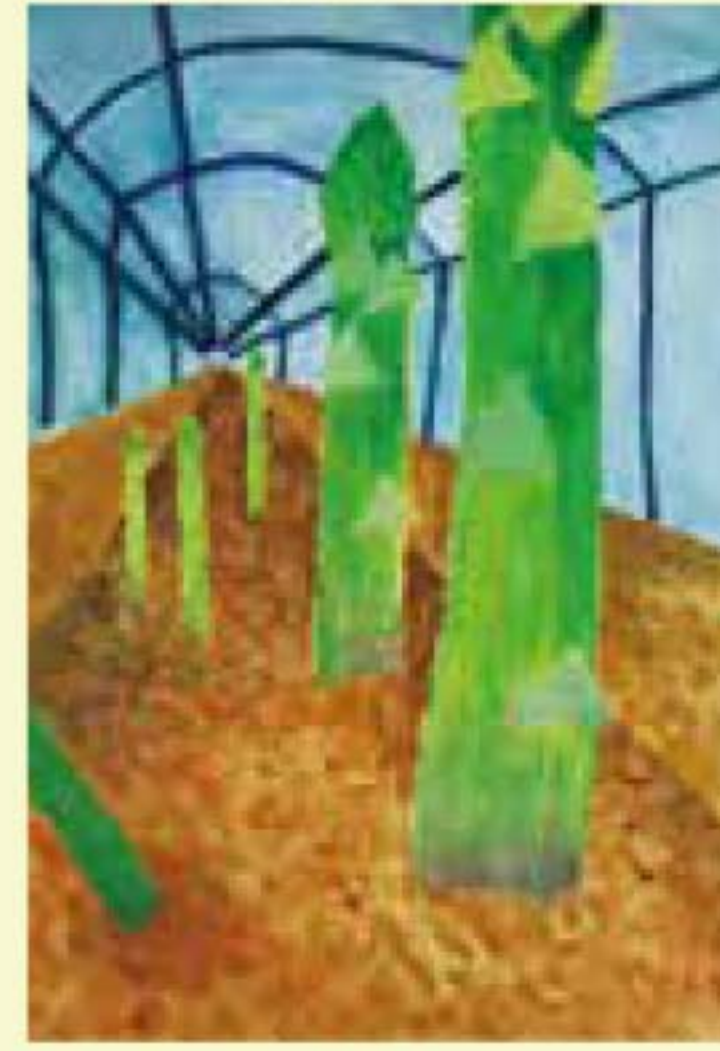

矢ヶ部小学校 5年生
熊丸 綾乃

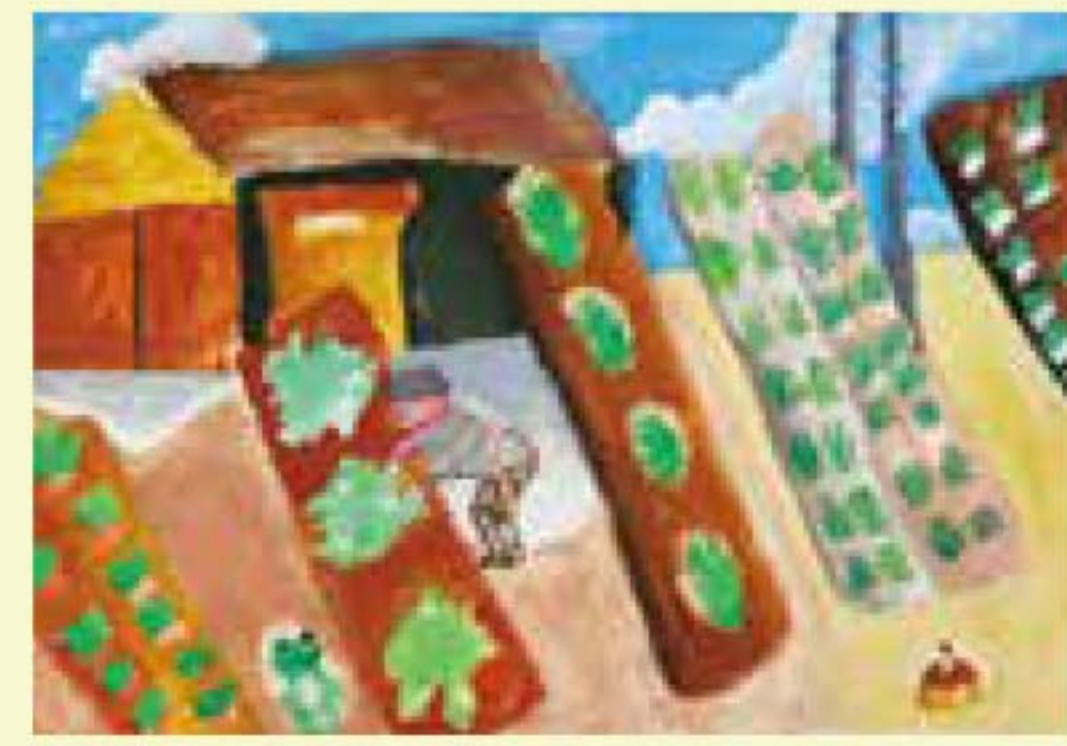

両開小学校 3年生
江崎 結南

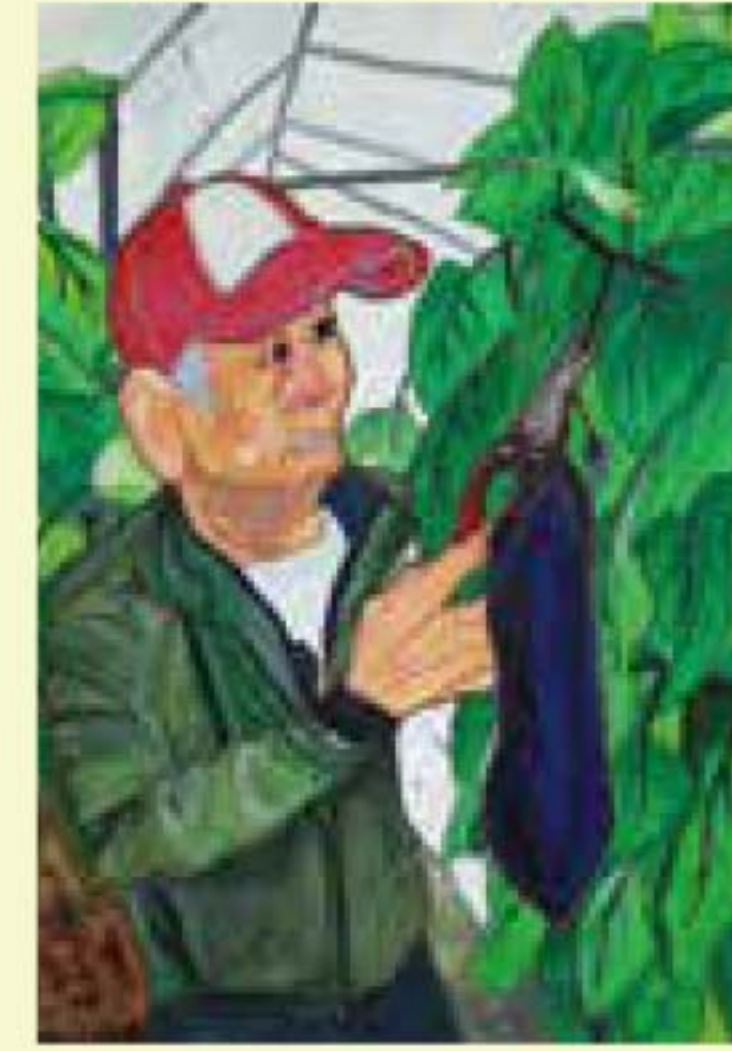

柳河小学校 6年生
大橋 由奈



矢ヶ部小学校 4年生
大久保 瑠夏



柳河小学校 1年生
堤 千代

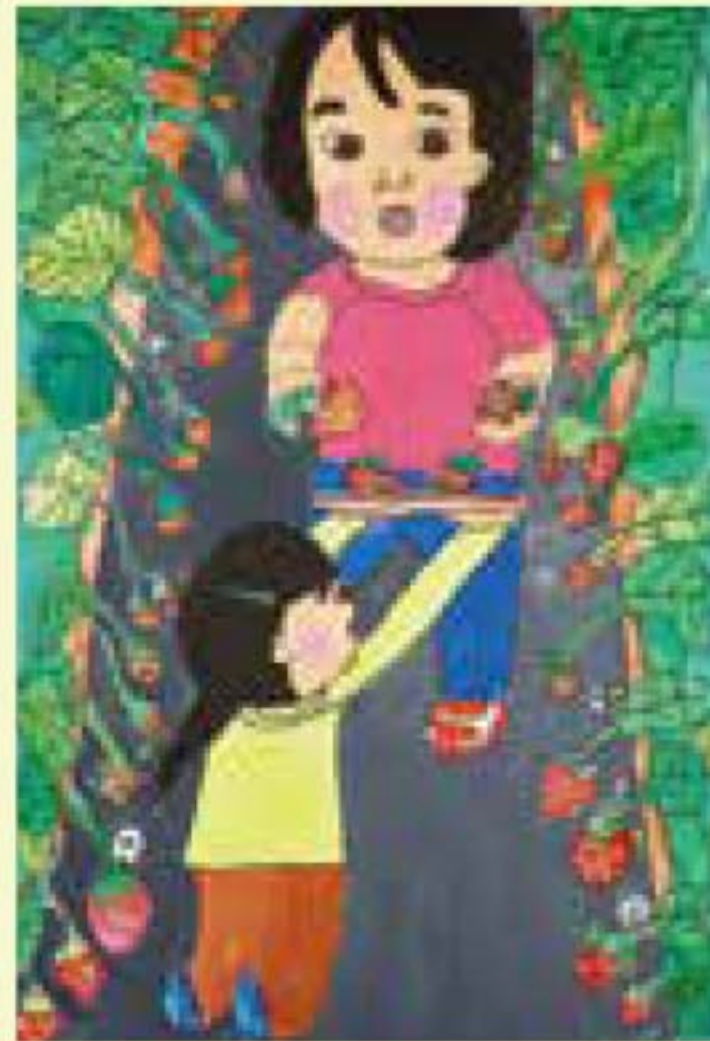

藤吉小学校 2年生
立石 晴子



城内小学校 5年生
古賀 舜



城内小学校 3年生
西田 晴音



矢ヶ部小学校 4年生
近藤 妃菜



中島小学校 6年生
田中 愛琉来

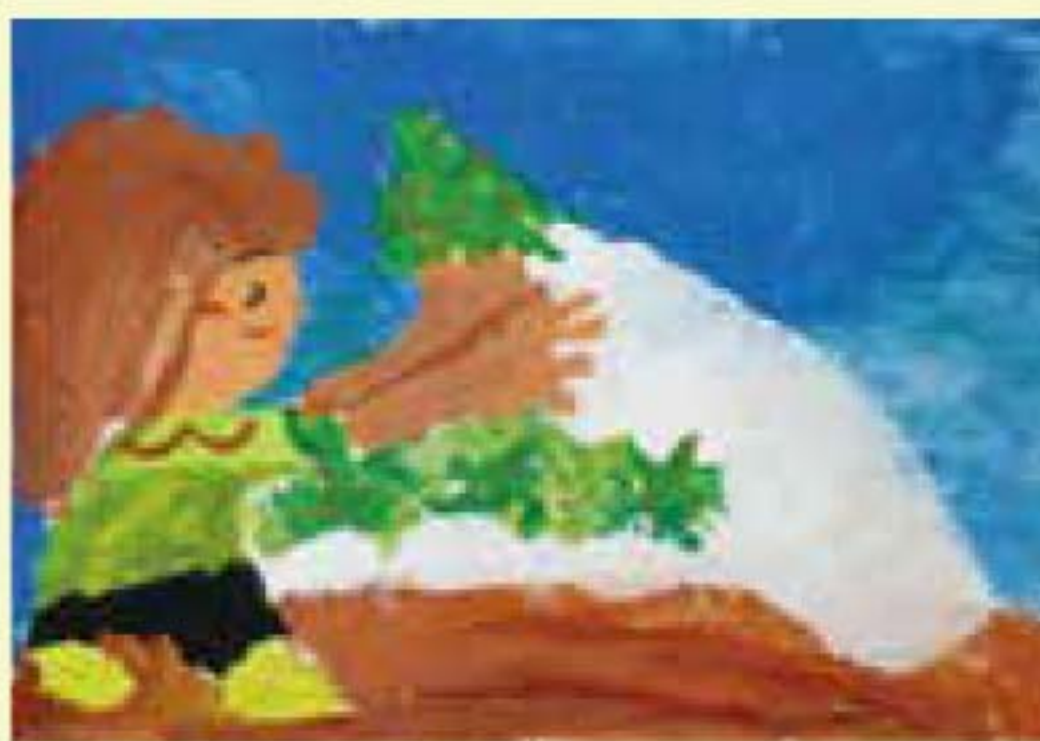

大和小学校 1年生
松藤 希実



ニッ河小学校 2年生
しまむら じゅり

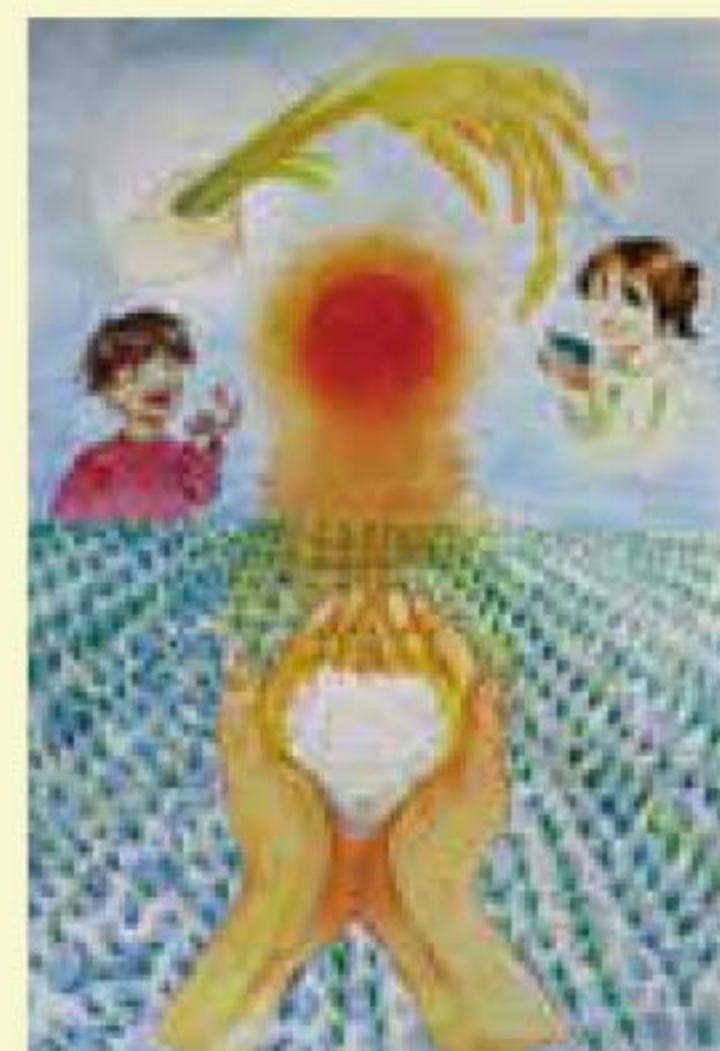

城内小学校 5年生
懸樋 壽子



ニッ河小学校 3年生
小野 友里愛



中島小学校 4年生
高田 朔都



城内小学校 6年生
坂口 春



優秀賞



優良賞



入選



2 6 (水) 営農生産組合連絡協議会 役員が視察研修

JA柳川営農生産組合連絡協議会役員は、JA全中と農水省を訪問し、研修会を開催しました。最近の農政をめぐる情勢の課題と展望や麦の政策支援、畑作物の直接支払交付金（ゲタ対策）の数量単価改正、ゲタ対象品目ごとの課題と対応方針などについて意見交換しました。



▲JA全中会議室



2 14 (水) オクラ栽培講習会

オクラ部会は営農センターで、栽培講習会を開きました。は種時期を前に栽培の重点事項を確認しようと約30人が参加しました。

講習会では、南筑後普及指導センターが、ほ場準備から収穫期までの栽培管理や施肥管理などを説明。また、肥料業者がオクラ栽培に使用する肥料を紹介しました。参加者からは、病害虫対策などの質問が出ていました。その後、参加者は消費者へ安全・安心なオクラを届けるために、ラベルや農薬の使用量など適正使用について再確認しました。

2 16 (金) いちご立毛品評会



いちご部会は管内のイチゴ圃場（ほじょう）で立毛品評会を行いました。73件の全生産者の圃場を審査し、最優秀者は、7月の総会（予定）時に表彰します。

南筑後普及指導センター、JA全農ふくれん、JAの担当者が審査員を務め、草勢や2番果・3番果などの生育状況、摘果や葉かぎなどの管理、病害虫を確認しながら審査しました。本年度も天候に恵まれ、生育は順調です。



2 27 (水) 農業用廃プラスチック回収

東部地区カントリーエレベーターで農業用廃プラスチック回収を行いました。農業用廃プラスチックの回収は、不法投棄防止や資源としての有効活用を目的として年3回実施しています。

管内の生産者より、苗箱やあぜ波、塩ビパイプなど約7・5トスが持ち込まれました。回収した農業用廃プラスチックは今後、再生原料及び固形燃料として流通します。



29 (木) 女性部 ペットボトルキャップ寄贈

女性部はエコ活動の一環として1年かけ集めたペットボトルキャップを「iサイクル」事務局の大牟田市坂西医院へ寄贈しました。今回集まったペットボトルキャップは176kg（個数70,400個）金額に換算すると「1,760円」です。また今回の寄贈量で、植物用プランター5個をいただきました。

ペットボトルキャップ1個を2.5g、40個で1円計算をしており、キャップ売却金は、全額をNPO法人ISAPHと宗教法人カトリックカノッサ修道女会によるラオス、マラウイ、フィリピンの貧困地区での母子保健支援事業に寄付します。

宗教法人カノッサ修道女会のフィリピン貧困地区の母子保健支援事業では、キャップ6,000個（150円）で10人の低栄養児に1日分のミルクを寄付できます。今回の提供（70,400個）で、低栄養児10人に12日分のミルクが配布できるそうです。

ペットボトルキャップはリサイクル企業に販売され植物用プランター、小学校の引き出し、定規、クリアファイルなどに再利用されています。キャップそのままの色を利用しリサイクルに協力することを分かりやすく実感してもらえます。女性部は、これからもSDGsの活動として取り組んでいきたいと考えています。



▲中島小学校

37 (木) 学校給食にいちご

JA柳川と柳川市で組織する柳川市農業振興活性化会議は、柳川市内の小中学校（小学校19校、中学校6校）の給食に柳川産いちご「博多あまおう」を396パック（2Lサイズ約5,500個）を提供しました。児童や先生など全給食実施人数5,250人が味わいました。

この取り組みは、地産地消の推進及び学校給食を通じた地元産農産物PRの一環で、毎年行われています。柳川市立中島小学校1年生27人は、「いちご大好き。給食を楽しみにしていた」と笑顔で頬張っていました。



27 (水) 市役所でなす部会青年部が清掃活動

なす部会青年部は、地域貢献しようと柳川市役所（柳川庁舎、大和庁舎、三橋庁舎）3箇所で、清掃活動を行い、盟友27人が参加しました。行政機関で行うのは初めてです。

同部は定期的に、日頃利用している営農センターや集出荷場をはじめ、各事業所周辺で清掃活動し、施設美化に努めています。



▲三橋庁舎



▲大和庁舎



▲柳川庁舎

病害虫の徹底防除を

実エンドウ

1. 定期防除の実施

今後病害虫発生が予想されますので、殺虫剤、殺菌剤の混用での定期的防除をお願いします。特に実エンドウは軟弱野菜なので、良品生産のためにも次の防除を必ず行って下さい。

(4月上旬)

パダンSG水溶剤1,500～3,000倍とロブラール水和剤1,000倍を散布

(4月中・下旬)

トレボン乳剤1,000倍とトリフミン水和剤3,000～5,000倍を散布

○近年、4・5月の褐斑病の発生が増えている。雨により多発するため、定期的に整枝による通風と排水をよくする。

4月に1回トップジンM水和剤2,000倍を散布

(散布時の注意)

- ・日中の高温時は薬害が出やすいため、朝夕の涼しい時に葉の裏面まで十分かかるように散布しましょう。
- ・希釈倍数、使用時期、使用回数を守って下さい。
- ・薬剤混合の順序は、最初に乳剤を入れてよくかき混ぜ、その後に水和剤を入れてよく混ぜ合わせることが基本です。また草勢が弱い時は、薬剤と葉面散布剤の混用が有効です。

2. 誘引作業

主枝、側枝とともに伸びが旺盛になってきますので、早めにテープ又はヒモでずれ落ちないように軽く誘引固定を行って下さい。

3. 排水対策と濃度障害

実エンドウの根は高温と多湿に弱く、また多肥による濃度障害で根が枯れやすいため、ひどい場合は徐々に地際部から上の葉へと黄化し枯れ葉となります。ほ場の排水対策と多肥に注意しましょう。(園芸振興課)

宮農通信

4

農月の作業



乾燥したほ場には灌水を

スイートコーン



3月に入り気温が上昇してきますので、トンネル内の温度は25度以下で管理し、徒長しないようにしましょう。35度以上になると高温障害で雄花、雌花の生育に影響し、分けつ数も減少し、全体の葉面積が小さくなります。また、先端不稔の原因にもなりますので十分注意して管理して下さい。

本葉8枚から多量に水分を必要とするので、乾燥させないように灌水を行います。水分不足になると生育遅れ、ボリューム不足等の原因になるので十分注意して管理しましょう。(園芸振興課)

実エンドウ出荷会議

下記の通り、令和6年産実エンドウ出荷会議を開催します。



【日時】 4月12日(金)13:30～

【場所】 宮農センター2階大会議室

連絡先:宮農センター(0944-76-5155)

ソラマメ出荷会議

下記の通り、令和6年産ソラマメ出荷会議を開催します。



【日時】 4月12日(金)14:30～

【場所】 宮農センター2階大会議室

連絡先:宮農センター(0944-76-5155)



おうし座 (4/20～5/20)

【全体運】 上昇運。友人との時間を楽めます。お花見など春ならではのプランを立てて。技術習得のための勉強もお勧め【健康運】 おしゃべりでストレス発散。知人と体操すると◎【幸運の食べ物】 イチゴ



おひつじ座 (3/21～4/19)

【全体運】 気になることは多くても目標を絞り込んで。一つに集中すれば大きな成果を上げられます。人気運が上昇中!【健康運】 足元のケアを重点的に。歩きやすい靴を選んで【幸運の食べ物】 ジャガイモ

令和6年5月
スタート

幅広い知識と視野を身につけ、
次世代を担う地域リーダーをめざす

組合員大学



第3期受講生募集



幅広い知識と視野を身につけたい、地域を元気にしたいという、
意欲ある方々の受講をお待ちしております。

組合員大学の講座は基礎講座・専門講座の2講座から成り、期間は合わせて2年です。

基礎講座カリキュラム

第1回

令和6年5月16(木)

開講式

テーマ:「JA柳川」の事業について
「協同組合」関連講座



第2回

令和6年7月11日(木)

テーマ:「食」について関連講座

合同講座

令和6年8月初旬

テーマ:「農業情勢」関連講座

※時期や内容は変更になることがありますのでご了承ください。

第3回

令和6年9月下旬

テーマ:「農業・農政」関連講座



第4回

令和6年11月上旬

「視察研修」
※先進地を視察します



第5回

令和7年1月上旬

テーマ:「組合員大学の総括」講座
修了式(修了証授与式)

基礎講座

協同組合についての基礎的な学習や組織、食などについて学びます。

視察研修

農業農政について
考えた講義



【費用】原則としてJA柳川が全額負担しますが、視察研修等必要に応じて受講者負担があります。
【申込方法】受講には支所もしくは組合員組織からの推薦を必須とさせていただきます。
お近くのJA各支所までお尋ねください。

【締切】2024年4月19日(金)
※定員になり次第締め切らせていただきます。
【お問い合わせ】JA柳川 総合企画課 0944-32-8268(直通)



JAclub 2024.4



かに座 (6/22~7/22)

【全体運】面倒事の多い時期ですがうまく解決していけます。諦めずに取り組んで。下旬には協力者が現れます。
【健康運】散歩に旅行。たくさん歩いて。動き回るほど快調に。
【幸運の食べ物】タケノコ



ふたご座 (5/21~6/21)

【全体運】あれこれやろうとするとどれも中途半端になりがち。目標を絞り込み集中して取り組みましょう。連絡は早めに。
【健康運】カルシウムをしっかり取って。骨粗しょう症の予防を。
【幸運の食べ物】セロリ

今月のお知らせ

福岡の食と農を、LOVEでつなごう！



私たちは、食と農の応援の和を広げています。

アグリラブちゃん

友だち登録をお願いします！



「食・農ラ部!」で、福岡の食と農の楽しさをもっと!

「食・農ラ部!」は4つのカテゴリー!
各部からいろいろな情報が届くよ!

- ① 勉強したい! / **① 学び部**
●各種講座・セミナー など
- ② つくりたい! / **② お料理部**
●お料理教室・コンテスト など
- ③ やってみたい! / **③ 体験部**
●農業・収穫体験 など
- ④ 買いたい! / **④ お買物部**
●直売所情報 など

JAの野菜苗 4月10日(水)販売開始予定



〈販売予定品目〉

なす、トマト、きゅうり、ピーマン、スイカ、
ゴーヤ、ししとう、オクラ、カボチャ等

〈お知らせ〉

長年、お客様から良質苗と好評頂いていた野菜苗業者が、前年度を以って廃業された関係で今年は、新たな野菜苗業者との取引をすることになりました。

よって、前年迄と販売期間、品目品数、苗品質、価格等が異なるものをご理解いただき、今後、JAとしても家庭菜園の栽培指導を強化して参りますので、更なる御愛顧を賜ります様お願い致します。

JA柳川 経済センター 寄覧館

☎0944-74-2000 営業時間:8:00～17:00

「南筑後地域農業青年アカデミー」

第9期生募集!

南筑後地域の若手農業者を対象に、経営者意識を持つ人材の育成を目指して実施している講座です。地域や作目の枠を越えて、農業者同士で交流を図りながら農業経営について一緒に学びましょう。

- 受講対象者 南筑後地域（大牟田市、柳川市、大川市、みやま市、大木町）で農業を主業とする意欲ある農業者
- 募集人数 10名程度
※応募が定員を超えた場合、参加希望に添いかねることがありますので、ご了承頂きます。
- 講座内容 専門家や先進農家等による講演及び経営計画の作成・演習等
- 開催時期 2024年6月下旬から2025年2月頃まで（年5回程度）
- 開催場所 福岡県筑後農林事務所南筑後普及指導センター 研修室（みやま市瀬高町下庄800-7）
- 応募期間 2024年5月20日（月）締切
- 受講料 5,000円/年
- 主催 南筑後地域営農推進協議会
- 問い合わせ先



福岡県筑後農林事務所南筑後普及指導センター
地域振興課地域係（TEL：0944-62-4191）

パレット回収のご協力について

- パレットは、JA及びJA全農ふくれん、メーカーの**貸出品**です。
- パレットが回収できず大変困っています。
- 今一度、ご自宅の倉庫を確認頂き、JAへお持込願います。

ご協力お願いします!!



◎お問合せ先 **JA柳川 経済センター**
☎0944-74-2000

おとめ座 (8/23~9/22)

【全体運】あれこれ多忙なときですが上昇運。めどの立たないことは下旬に動きがある兆し。待ってみるのもいいでしょう。
【健康運】うっかりのけがに気を付けて。食事は腹八分目に。
【幸運の食べ物】フキノとう

しし座 (7/23~8/22)

【全体運】人気運に恵まれ注目度が上がっています。周りの目を意識しながら動きましょう。おしゃれに時間をかけるのは◎。
【健康運】古傷が痛むことがあるかも。弱い部分ほど大切に。
【幸運の食べ物】サヤエンドウ

JA柳川女性部 4月行事予定

◆新班・グループ長会議

蒲池、昭代、柳川、大和・血垣開、三橋支部

◎日時 4月16日(火) 午後2時

◎場所 JA柳川 営農センター 2階会議室



お問い合わせは、各支所の営農経済課または、営農部営農企画課女性部担当まで。

お葬式の事前相談会～ご案内～
家族葬についてもご相談下さい。

安心と信頼で御奉仕する JA柳川 葬祭センター



おしほでホール

☎ 0120-72-4744

◆ いつでも、事前相談行っております!!
☆相談受付時間 9時～16時(毎日)☆

偲ぶ庵 (法事会館)

葬儀当日の法事、初七日法要等
にもご利用いただけます。



この度の葬祭に際し、
ご会葬頂きました皆様方に
心より御礼申し上げます。

令和6年2月 施行件数 26件

三橋ホール	柳川ホール
15件	11件

謹んでお悔やみ
申し上げます。



柳川農業協同組合 代表理事組合長
山田 英行

JA柳川ホームページ葬祭センター
～紹介動画 公開中!!～

監事会だより

■第9回監事会 令和6年2月16日(金)

◆協議事項

- (1) (1) 令和5年度期末監事監査について
- ・ 監査日程について
 - ・ 監査対象部署について
 - ・ 監査手続き (監事監査実施項目) について

◆報告事項

- (1) みのり監査法人期中監査Ⅲ (運用評価手続) 実施について

理事会だより

■第11回定例 令和6年2月26日(月)

◆付議事項

- 第1号議案 令和6年度役員報酬の諮問について
第2号議案 令和7年度職員の採用方針(案)について
第3号議案 給与規程の一部改正について
第4号議案 定年引上げに伴う規程の改正について
第5号議案 「固定資産減損会計におけるグルーピング方針」の変更について
第6号議案 理事との利益相反取引について
第7号議案 「業務規程(園芸農業リース事業利用規程)の一部改正について

◆報告事項

- (1) 令和5年度決算見込みについて
(2) 貸付金金利改定報告について
(3) 回収実績報告について
(4) 令和5年度葬祭事業施設別月次利用実績について
(5) 令和5年度介護保険等事業実績について
(6) JA経営実務購読申込みについて
(7) 大口貸出先の経営状況報告について
(8) 令和5年度農産物直売所販売実績について
(9) 令和5年度農産物加工品販売実績について
(10) 令和5年産大豆検査実績について
(11) 役員選任会議日程(案)について
(12) 第2回高校生レシピコンテストについて
(13) 第17回JA柳川図画コンクールについて
(14) 第19回柳川よかもんまつりについて
(15) 令和6年能登半島地震被害支援募金へのご協力について

JA柳川 連絡先一覧

本 所 / TEL 0944(73)6312
〒832-0058

福岡県柳川市上宮永町425番地1

営農センター / TEL 0944(76)5155

経済センター / TEL 0944(74)2000

農機センター / TEL 0944(74)2110

福祉事務所 / TEL 0944(74)9980
(たんぼぼ)

支所 ●蒲池支所/72-9233 ●大和支所/76-3009

●昭代支所/73-6241 ●血垣開支所/76-0211

●柳川支所/73-6311 ●三橋支所/73-6131

HPアドレス : <https://www.yanagawa-fk-ja.or.jp>

さそり座 (10/24～11/22)

【全体運】 着実に前へと進んでいけるとき。計画を立てて動きましょう。気になっていたことの効率アップも可能です。
【健康運】 楽しくできる健康法を探して体力アップ!
【幸運の食べ物】 ソラマメ

てんびん座 (9/23～10/23)

【全体運】 活発な動きのあるとき。状況が二転三転することもあります。おおむね良い方向に進むので前向きに考えて。
【健康運】 生活リズムを整えて。発酵食品を食べるのも◎。
【幸運の食べ物】 雪白体菜



JA柳川デイサービス 「たんぽぽ」だより



デイサービスたんぽぽでは、「福笑い」や「豆まき」などの季節の行事を行いました。

今年の冬は、雪が積もったりとても寒い日がありましたが、皆さん元気に過ごされました。



職員募集 下記の通り、嘱託の職員募集しております。

①ケアマネージャー

募集人員：嘱託・パート（若干名）

資格：①介護支援専門員

配属先：JA柳川 介護福祉課

雇用期間（嘱託）：採用日～令和6年3月31日迄
（以後、1年毎の契約更新）

雇用期間（パート）：採用日～

賃金・待遇：当組合規定による

応募：電話連絡後・履歴書（写真付）をご持参・郵送ください。

連絡先：柳川農業協同組合 0944-73-6312

担当：総務人事課 藤丸



地産な営業活動により、甘くサクサクとした食感が消費者に受け、各地に産地が形成されました。その後、同タイプの品種が多く出回るようになり、83年に農林水産省は統一名称を「スナックエンドウ」にしました。

スナックエンドウは今も人気です。春になるとほとんどのスーパーに並びます。家庭菜園では最も栽培されている品目の一つで、家庭菜園

エンドウにはサヤエンドウと実エンドウがあります。実エンドウの未熟の豆をグリーンピースといい、1970年代後半に米国で豆が大きくなくてもさやが堅くならない「スナックピー」が育成されました。スナックピーはポキンと折れるという意味で、ピーは豆です。日本では坂田種苗（現・サカタのタネ）が「スナックエンドウ」の名前で販売しました。

種苗会社の営業パーソンは新品種普及のため、試作した野菜を持って全国の青果市場を回り、関係者に試食してもらいます。スナックエンドウのときは仲買人に「さやごと食べられます」と勧めても信用されず、グリーンピースのようにさやをむき、豆だけ食べようとされました。

愛好家の3人に1人は栽培しています。病虫害に強く、収穫期間が長く、さやがびっしりと付きます。

インゲンには筋なし品種が主流になりましたが、エンドウはほとんどの品種が筋ありです。エンドウの筋取りは子どものお手伝いの定番です。遊び盛りの子どもにとっては嫌でたまらないお手伝いでも、大人になれば家族との良い思い出になります。

野菜もの知り百科 スナックエンドウ（マメ科エンドウ属）

土壌医 ● 藤巻久志

丸々と太ったスナックエンドウは筋を取り、ゆでたり炒めたりして和洋中の料理に利用します。ゆで過ぎや炒め過ぎは風味を損ないます。サラダやビールのおつまみにも適しています。

当時、坂田種苗の営業パーソンが作ったというCMソングを思い出します。

♪ スナックエンドウ おいしいエンドウ さやごと食べられるう あつ、もう食べちゃった ジ・エンドウ



やぎ座 (12/22~1/19)

【全体運】前半はやや厳しいものの上昇運。部屋の中をすっきりきれいに片付けると懸案事項も解決へと向かいます。
【健康運】春を感じながら散策を。血行の良くなる体操も吉。
【幸運の食べ物】タラの芽



いて座 (11/23~12/21)

【全体運】とてもパワフル。それだけにあなた自身がトラブルメーカーになってしまう危険もチラリ。人の意見に耳を傾けて。
【健康運】栄養価が高く消化の良いものを。胃腸をいたわって。
【幸運の食べ物】レタス

先日、姪っ子の結婚式がありました。式場では、おいしい食事を頂き、うしおじるがでました。なんともすっきりした味わいで食がすすみました。

大分県 M.Tさん

我が家の家庭菜園(田んぼ)でブロッコリーがたくさんとれました。ご近所や親せきにも食べてもらってます!

香川県 M.Yさん

桜の開花も間近になってきました。草ものび始めてきました。これからは忙しくなります。体につけてマイペースでいきます。

柳川市 N.Kさん



一部抜粋してご紹介いたしました。たくさんのおたより、ありがとうございます。ご意見や身近な出来事などをお書き添えの上、ご応募ください。HPからもご応募いただけます。

裏庭でクリスマスローズが“今盛り”と咲いています。寒い日が続く中、けなげに花をつけ、楽しませてくれています。

柳川市 K.Fさん

最近のちょっとした楽しみは、ネギの成長を眺める事です。スーパーで購入したネギの根元を植えて育てています。毎日どれ位伸びてるのか見るのが楽しいです。毎日写真を撮り、前日のと見比べて、あ!ここがこんなにも伸びてる!と一人で楽しんでおりますw

大阪府 M.Kさん

クロスワードパズル

二重マスの文字をA～E順に並べてできる言葉は何でしょうか?

ヨコのカギ

- ①冬がウインターなら、春は
- ②天ぷらやフライに付けられています
- ③煮物を作るときにすくうこともあります
- ④水中をふわふわと漂う生き物
- ⑥平面は2次元、立体は
- ⑧桃太郎がきび団子を着けていた場所
- ⑩入学式で胸に着けるお母さんもいます
- ⑫メジロやヒヨドリが吸うもの
- ⑭関東——、——裁判所
- ⑯漢字で書くと土筆。春の山菜です
- ⑱オンの反対語

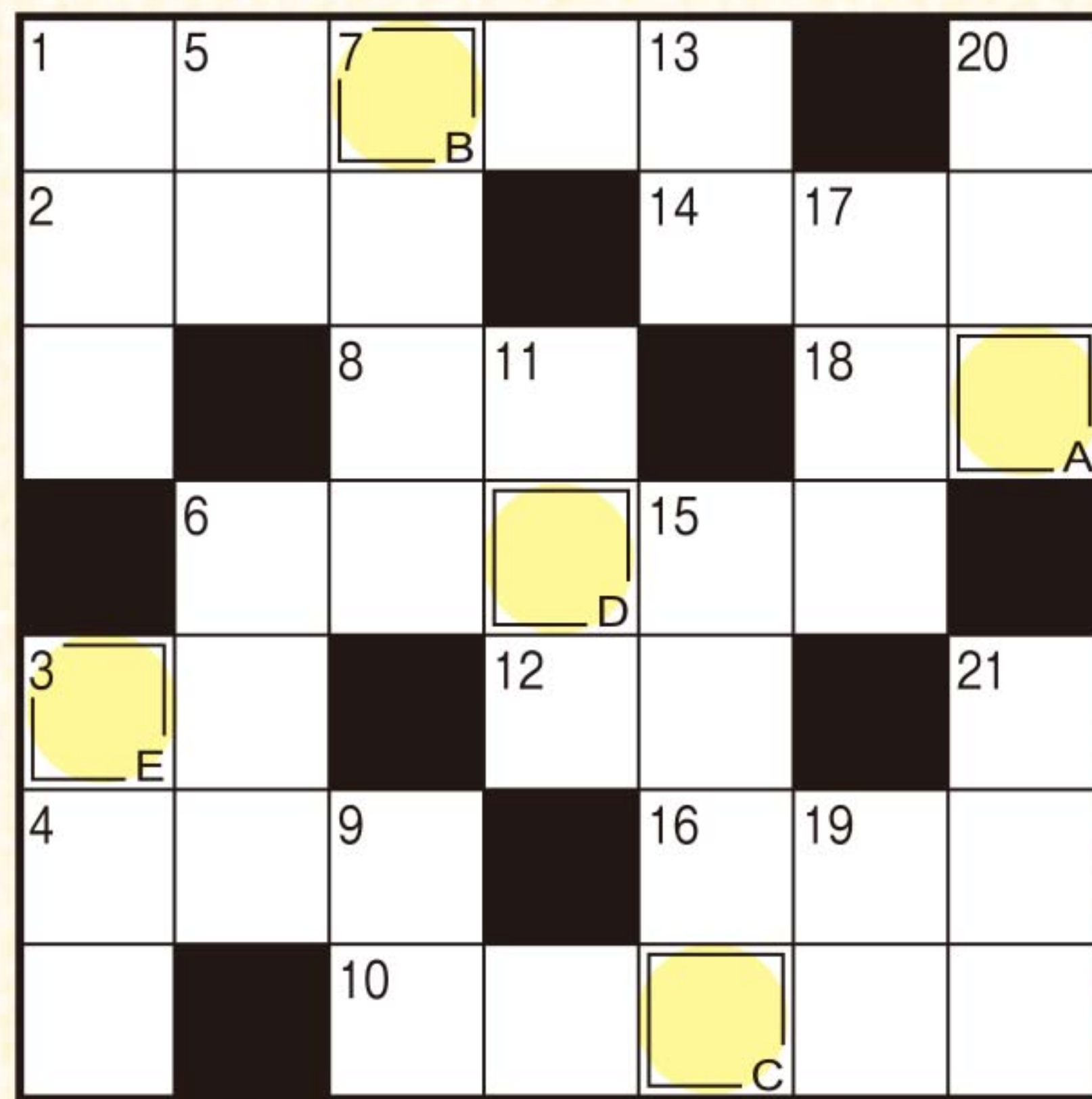

- ### タテのカギ
- ①ゴルフプレーヤーがカードに記録します
 - ③眠いときに出ます
 - ⑤アマではありません
 - ⑥お花見といえはこの花
 - ⑦テレビやエアコンの操作に使います
 - ⑨お酒は飲めません
 - ⑪みそ汁の具にしてもおいしい二枚貝
 - ⑬ストレスがたまるとこぼしたくなることも
 - ⑮ダブルプレーともいいます
 - ⑰湯が冷めないよう——ポットに入れた
 - ⑲当たりかな、外れかな
 - ⑳山梨県の県庁所在地である市
 - ㉑馬に乗る人のこと



抽選で10名様に JA柳川農産物加工品詰め合わせをプレゼント!!

二重ワクに入った文字を、A→Eの順に並べてできる言葉が答えです。ハガキに答えと住所、氏名、年齢、電話番号、を明記。JA、当広報誌などへのご意見や身近な出来事を書き添えて下記までお送り下さい。締切は令和6年4月15日消印有効。
〒832-0058 柳川市上宮永町425-1
JA柳川総合企画課「プレゼントクイズ」係

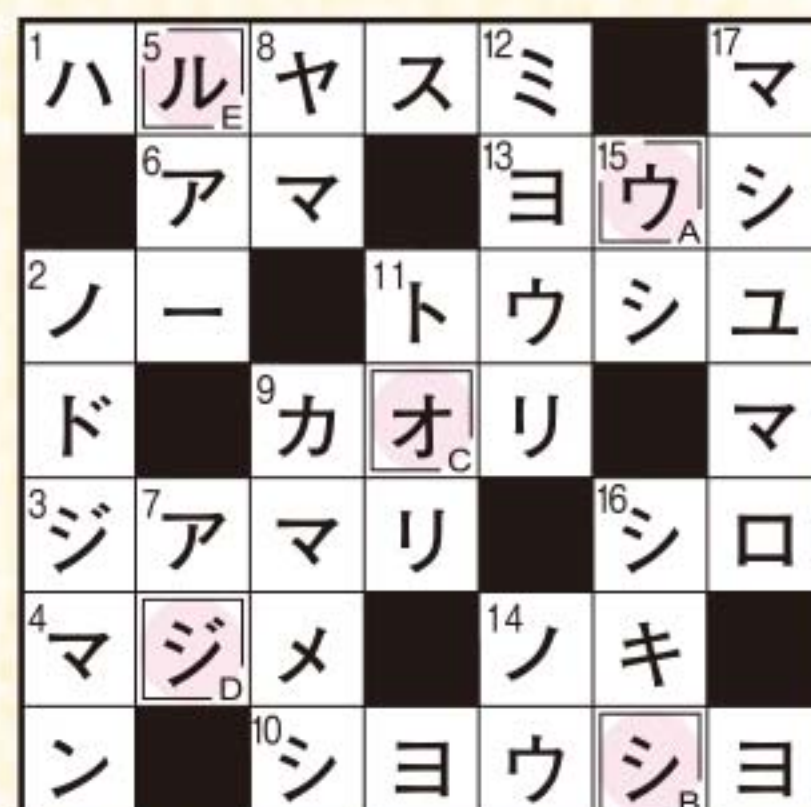

先月号の答え「ウシオジル」

■ 先月号の当選者 (応募総数1,705通)

- ・木下まさ子さん 柳川市
- ・高矢 澄子さん 柳川市
- ・牟田口小百合さん 柳川市
- ・白鳥 義文さん 柳川市
- ・今野 晶子さん 北海道
- ・石原まどかさん 千葉県
- ・松浦麻実子さん 神奈川県
- ・小塩夏菜子さん 岐阜県
- ・増田あけみさん 兵庫県
- ・伊藤加保里さん 福岡県



春爛漫の美しい季節となりました。やわらかな日差しが増えました。図画コンクールの表彰式が開催されました。(P2-3)子どもたちの作品に、元気と癒しをいただきました! (F.M)



うお座 (2/19~3/20)

【全体運】気持ちのせきそう。急ぎのものほど、ゆっくり丁寧にやるよう心がけて。見落としを防いで好結果に。外食にツキ。【健康運】筋力アップのチャンス。ハードなメニューに挑戦を。【幸運の食べ物】根ミツバ



みずがめ座 (1/20~2/18)

【全体運】良い波に乗ってスムーズに進みます。下旬からストップがかかるので、できるだけ前倒しで進めておきましょう。【健康運】野菜たっぷりの食事で元気を回復。バランス良く。【幸運の食べ物】グリーンピース



今月の「輝く人」

大和支所管内

松藤 一夫さん(84歳)



私の趣味は陶芸です。温泉へ出かけた時、窯を見て自分でも作ってみようと55歳から始めました。昨年、大牟田美術展で「大牟田市長賞」をいただきました。陶芸は一生懸命になれるところが魅力で、主に皿やコーヒーカップなどを成形から本焼きまで自宅で行っています。温度調整が大事で、1時間に1回、焼き加減を確認し仕上げています。

ほかにも趣味があり、バイクでは北海道まで3回行きました。農作業も好きで、毎日の田まわりはかかせません。成長確認が楽しみの一つです。

今までいろんな趣味をやってきて、楽しい人生です。元気だからできること!これからも趣味を続けていきたいと思っています。

旬のレシピ



おにぎりにしてもおいしい!

アジの干物とひじきのまぜご飯

【材料 3、4人分】

- ・アジの開き…1尾
- ・米…2合
- ・乾燥ひじき(戻しておく)…10g
- ・ニンジン(細切り)…1/4本
- ・シイタケ(薄切り)…2個
- ・サヤエンドウ…2本

調味料

しょうゆ・酒・みりん 各小さじ1
だし…大さじ3

【作り方】

- ①ひじき、ニンジン、シイタケと調味料を耐熱ボウルに入れて電子レンジ(600W)で2分加熱する。
- ②アジの開きは焼いて粗くほぐす。
- ③米は硬めに炊く。炊き上がった①、②を加えて蒸らす。
- ④茶わんに盛り、ゆでて細切りにしたサヤエンドウを散らす。

令和6年度採用新入職員

3月4日(月)新入職員説明会

令和6年度採用新入職員説明会を開きました。コンプライアンス研修をはじめ、就業規則の説明やJA柳川について紹介し、令和6年度採用新入職員はJA事業を理解しました。

