



あなたとJAを結ぶホットライン♪

J A club



今月の表紙 今年度産の麦も生育順調です。

2024
5
No.386

特集

令和4年産

麦・大豆の
精算金額
について

…2~3

TOPICS
&
EVENT

…4~5



営農通信

…6~7

クロスワード
パズル

…11



JA柳川
「センドくん」

お知らせ……………8~10
野菜もの知り百科 ……10
おたよりコーナー ……11

新入職員紹介 ……………12
わが家の逸品メニュー ……12
職員紹介 ……………12

JA柳川ホームページ



JA柳川Instagram



令和4年産民間流通麦に係る共同計算結果について

特集



JA柳川
「センドくん」

令和4年産

麦・大豆の精算金額について

1. 共同計算の収支結果(最終精算日:令和6年3月29日)

※集落営農組織構成員については、令和6年4月5日振込となっています。

単位:円(税込)

		金額
県	販売代金等の収入総額	5,870,540,031
	概算金償還等の支出及び次年度繰越の額	2,897,527,829
域	県域精算額	2,973,012,202
収入	販売代金等	922,350,595
	受入金利	909
	前年繰越他	17,716,854
	計	940,068,358
支出	概算金償還	294,780,270
	概算金追加払い	483,878,700
	最終精算金	24,159,540
	概算金金利	1,843,803
	保管料・入出庫料等	75,208,825
	安全安心等検査費用	5,582,871
	集約保管等経費	7,743,688
	その他流通・保管等に係る経費	2,407,272
	全農手数料	25,698,774
	宣伝広告費	52,668
	その他生産・集荷・販売等に係る経費	289,156
	県産麦推進協議会等経費	672,046
	監査委員会費用	126,800
	流通円滑化対策生産者拠出金	7,247,862
	条件付契約麦生産者負担金	9,056,232
	その他(翌年産共計への支出)	1,319,851
計	940,068,358	



2. 出荷数量(販売数量)

単位:kg、円(税込)

銘柄名	販売数量	販売金額
シロガネコムギ	7,843,380	579,588,357
ミナミノカオリ	4,197,990	339,597,361
ちくしW2号	18,300	1,498,683
その他小麦(はる風ふわり)	20,100	1,666,194
計	12,079,770	922,350,595

3. 銘柄別の生産者手取額

単位:円(税込)/60kg

麦種	小麦	
	シロガネコムギ	ミナミノカオリ
銘柄		
等級	1等	1等
品質ランク	Aランク	Aランク
JA販売価格(税込) ①	3,903	4,143
生産者概算金の額 ②	1,080	1,320
県域共計精算の精算額 ③=①-②	2,823	2,823
控除販売経費	JA手数料	322
	検査手数料	30
	小計 ④	352
JA麦拠出金精算金額 ⑤	-40	-40
最終精算計 ⑥=③-④+⑤	2,431	2,431
数量払い交付金(1等Aランク) ⑦	6,510	8,810
生産者手取額 ②+⑥+⑦	10,021	12,561



令和4年産大豆の共同計算実施概要について

集荷実績： 31,096.0俵/60kg



1. 収入

単位:円(税込)

項目	実績金額	備考
A 販売代金等 ①	345,899,985	販売代金

2. 支出

単位:円(税込)

項目	実績金額	備考
B 概算金	162,882,000	生産者概算金 @5,238円/60kg (平均単価)
C 保管料	15,182,840	集約保管に係る保管料
D 入出庫料	1,520,097	集約保管に係る入出庫料
E 集約保管に係る運送経費	5,657,606	JA~営業倉庫の運送経費
F 概算金資金の金利	881,651	概算金償還までに係る金利
G 系統手数料	18,449,046	系統の取扱い手数料 (全農+JA)
H 残留農薬検査・成分分析等に係る費用	254,831	残留農薬・成分分析等にかかる費用
I 事故処理経費	0	事故処理に要した経費
J 特農協会運営拠出金	31,127	日本特産農産物協会への拠出金
K その他 (県独自設定控除項目)	2,693,504	大豆部会経費、販売促進経費等
L JA出荷資材費・検査手数料	6,551,402	出荷用フレコン・紙袋代等
合計 ②	214,104,104	
M 端額繰越 ③	0	令和5年産の県域共同計算財源へ繰越

3. 差引き

単位:円(税込)

N 共計精算金額 (①-②-③)	131,795,881	@4,238円/60kg (品代)
O JA精算金額	16,587,943	@533円/60kg (くず大豆代、契約栽培加算金)
P 最終精算金 (N+O)	148,383,824	@4,771円/60kg

4. 生産者手取り額 60kgあたり平均単価

単位:円(税込)

Q 生産者手取り品代	10,009	概算金+最終精算金
R 数量払・産地交付金	10,022	
S 施設利用料	1,650	
T 合計 (Q+R-S)	18,381	



TOPICS & EVENT



4 2 なす部会 中間生産 販売検討会

なす部会は営農センターで、中間生産販売検討会を開きました。生産者、市場関係者、南筑後普及指導センター、JA担当者など約90人が参加。今後、出荷最盛期となる為、高品質維持・統一を目的に出荷規格を再確認しました。

JA全農ふくれんが令和5年度産主産県及び県内産販売状況を説明。JA職員が同年度産の中間生産販売実績などを報告しました。

その後、出荷規格を統一するため、JA担当者が品質基準表や規格ごとに分けられたナスをもとに生産者と確認を行い、規格について再確認しました。

市場関係者から、今後の販売の見通し及び産地に対しての要望など情報交換しました。

4 11 用水路の塩害に関する 要望書提出



青年部は、山田組合長へ「用水路の塩害に関する要望書」を提出しました。

青年部長、各支部長は①普通作や園芸品目で常時用水路の水を利用できるようにしてほしい②ポンプ等で塩分濃度の低い用水路から水を動かして塩分濃度を農業で使用できる適正值まで落としてもらうようにしてほしい—など農業が将来にわたり持続的に発展できるよう、要望事項（解決策）の実現に向けて、行政への働きかけとともに特段の措置を要請しました。

3 7 「豊作ファーム」が グランドチャンピオン



令和5年度博多和牛JA部会勉強会枝肉共励会で、「豊作ファーム」が見事グランドチャンピオンに輝きました。「豊作ファーム」の江口さんは「順調に育ち、自信を持って出品しました。来年“博多和牛”20周年です。生産者から“博多和牛”を盛り上げていけるように引き続き頑張っていきたい」と話されました。

4 9 渉外決起大会



令和6年度渉外担当者の決起大会を行い、渉外担当者12人が、本年度の取り組みを1人1人発表

しました。渉外担当者は、組合員や利用者の皆さまのお役に立てるよう、日々活動しています。お伺いした際は、お気軽にお声がけください。



3 19 なす部会 青年部清掃活動

なす部会青年部は、営農センター周辺や集出荷場で木くずやゴミ拾いなど清掃活動を行いました。日頃使用している施設の環境美化を目的に、定期的に活動しています。

3 23~24
(土) 日

第19回 柳川よかもんまつり

当JAは柳川市民文化会館「水都やながわ」で開催された第19回柳川よかもんまつりに参加しました。お足元の悪い中、各ブースにお越しいただき、ありがとうございました。



▲米つり大会



▲農産物販売



▲野菜の詰め放題

女性部による出店



▲めし丸くん登場
・元気つくし販売



▲高校生レシピコンテスト
入賞作品試食会



▲ライフプラン相談会
・ふくれん商品販売

3 26
(水)

マネジメント研究会活動報告



マネジメント研究会は、役員へ活動報告を行いました。目的を具体的に実現するために、改善・改革に意欲を持ち、将来の経営を見据え、全部署で取り組むことを目的に一年間活動してきました。

はじめに、令和5年度の活動内容を報告。次に、同年度に立ち上げた4つのプロジェクトの活動進捗内容を報告しました。「DX化による新たな価値創造について」は、他JAを視察し、JA経営戦略を固め組織一丸で取り組む必要性を説きました。「経営の効率化について」は、購買事業の予約注文による業務効率化。「経営の多角化について」は、金融・共済に依存しない新たな収益構造の展開。「将来に向けたJA柳川アグリ事業について」は、次世代総点検運動の取り組み状況。

4つのプロジェクトの早期実現に向けて、令和6年度は、検討に止まらずスピード感を持って協議を重ねていきます。山田英行組合長は「時代に即した行動を期待している」と激励しました。



3 15
(金)

高校で 進路ガイダンス

柳川高等学校で総合ビジネスコース、マイクロソフトコースの2年生を対象に進路ガイダンスの授業が行われました。JA柳川に関心を持ってもらい、就職の応募を促そうとJA職員が、実際に働いて得た経験など魅力を伝えました。

JA職員は業務内容、業務に必要な資格の説明。また、部活動やボランティア活動などやりがいについても講話しました。

適正防除と収穫は早朝に

実エンドウ

1. 病害虫防除と排水対策

病害虫については、ハモグリバエ、アブラムシ、うどんこ病等の発生が予想されるので、早期より適正防除を行って下さい。又、実エンドウの根は湿気に弱い為、降雨後速やかにほ場外へ排出されるよう排水対策して下さい。

2. 収穫

収穫は、適期収穫。(早ちぎり、収穫遅れは返品対象となります)また、早朝に行い、雨天時は収穫しない。さやのはかま部はきれいに切り落とし、変色、しおれた物等は、出荷しないで下さい。(園芸振興課)

害虫対策と適期収穫を！

スイートコーン

今後の管理については、出穂前後は急速に伸長し、多量の水分を必要とするので土壌が乾燥している圃場は畦間かん水を行って下さい。又、強風による倒伏防止の為わき芽は残して下さい。

病害虫防除は、雌穂出穂始めから絹糸ができる間に行って下さい。特にアワノメイガは果実を食害するので適正防除を行って下さい。

収穫は、絹糸の抽出後25日前後を目安として収穫して下さい。早すぎても遅すぎても品質、糖度が低下しますので、適期収穫を行って下さい。(園芸振興課)

5

農月の作業

営農通信



オクラ部会 栽培講習会及び出荷説明会

新規栽培者の方につきましては、参加受付をJA柳川営農センター 森田・江口までご連絡下さい。

【日時】 5月17日(金) 13:30~
【場所】 営農センター2階 大会議室
TEL 0944-76-5155

令和6年度スイートコーン 出荷規格査定会

下記の通り、スイートコーン出荷規格査定会を開催します。

【日時】 5月17日(金) 13:30~
【場所】 営農センター 1階 南会議室

ゴールデンウィーク期間の保有米取扱いについて (農産振興課)

CE保有米引取り 暦通り

	4/28	4/29	4/30	5/1	5/2	5/3	5/4	5/5	5/6	5/7	5/8	5/9
	日	月祝	火	水	木	金祝	土祝	日祝	月振	火	水	木
南部地区CE	×	×	○	○	○	×	×	×	×	○	○	○
東部地区CE	×	×	○	○	○	×	×	×	×	○	○	○

ゴールデンウィーク期間の保有米引取りについては、暦通りとなります。土日、祝日が休みになりますので、日にちを確認の上、引取りをお願いします。



おうし座 (4/20~5/20)

【全体運】非常に勢いがあります。無理が通るときなので、よく考えて行動を。周りへの配慮が幸運を招きます。外食が吉。
【健康運】音楽鑑賞でリラックス。ハーブティーもお勧め。
【幸運の食べ物】新ゴボウ



おひつじ座 (3/21~4/19)

【全体運】あれもこれもと気がせがち。行動力に恵まれていますが、全部行うのは大変。クオリティーを保てる範囲に絞って。
【健康運】筋力アップのチャンス！頭痛、歯痛は早めに対処を。
【幸運の食べ物】シイタケ

普及情報

筑後農林事務所南筑後普及指導センター

アスパラガスの高温対策

高温によるアスパラガスの生育障害

春以降ハウス内温度は上昇し、アスパラガスの生育適温である20～30℃を大きく上回ります(図1)。その結果、親茎の草勢低下による収量低下、若茎の開きや曲がり、裂開等の異常茎が発生します(写真1)。さらには、高温下での収穫や管理作業等が重労働となります。そのため、以下の対策を施し、高温期の安定生産、軽労化を目指しましょう。



図1 ハウス内温度(5月晴天日)



曲がり

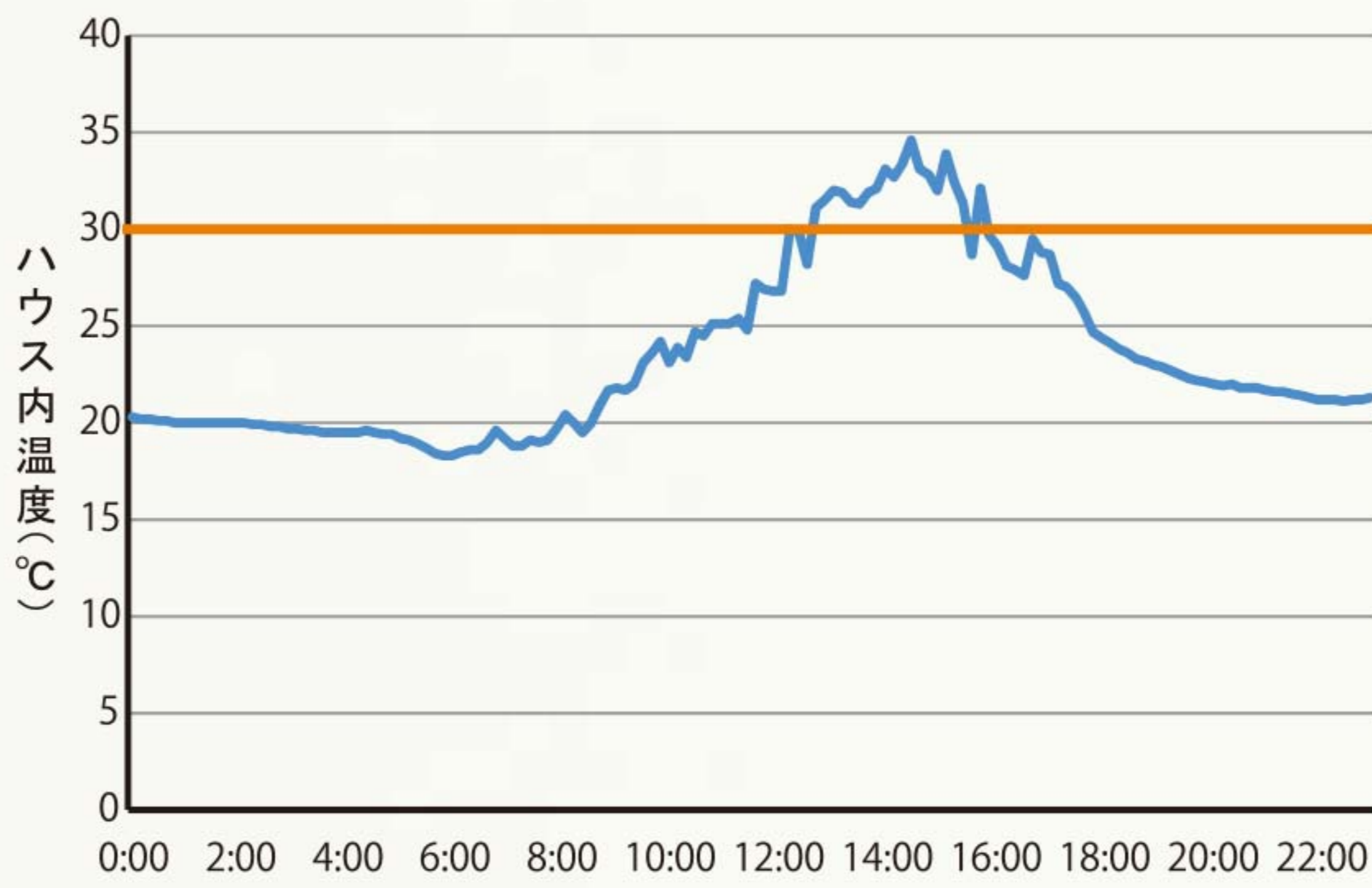

穂先の過剰生育

写真1 若茎の異常茎

換気による高温抑制

ハウス内の高温を解消するためには、換気を行い、ハウス内の温まった空気を排出することが重要です。近年は5月でも晴天日のハウス内温度は30℃を越えるため、早朝から換気を徹底しましょう。

十分な換気を行うためには、ハウスのサイド部、妻面及び肩部を最大限開ける必要があります。

(1) サイド・肩部
ハウス内は上部の空気が高温となるため、サイドビニル及び天井ビニルを高い位置まで巻き上げます。

(2) 妻面
妻面は妻面窓の設置や全面開放をすることで開口部を広げます(図2)。



図2 妻換気の工夫事例

遮光による高温抑制

遮光はハウス内に入る太陽光エネルギーを少なくするため、ハウス内の温度上昇を抑えることができます。特に晴天日は高温抑制効果が大きくなります。ただし、曇雨天日の遮光は日照不足となる場合があるため、梅雨明け後に設置しましょう(図3)。



図3 ハウス内温度(晴天日と曇雨天日の比較)

(1) 寒冷紗の展張
梅雨明け後、遮光率40%以下の寒冷紗を被覆します。遮光率の高い寒冷紗の被覆は光合成が阻害されるとともに若茎の色が薄くなります(写真2)。

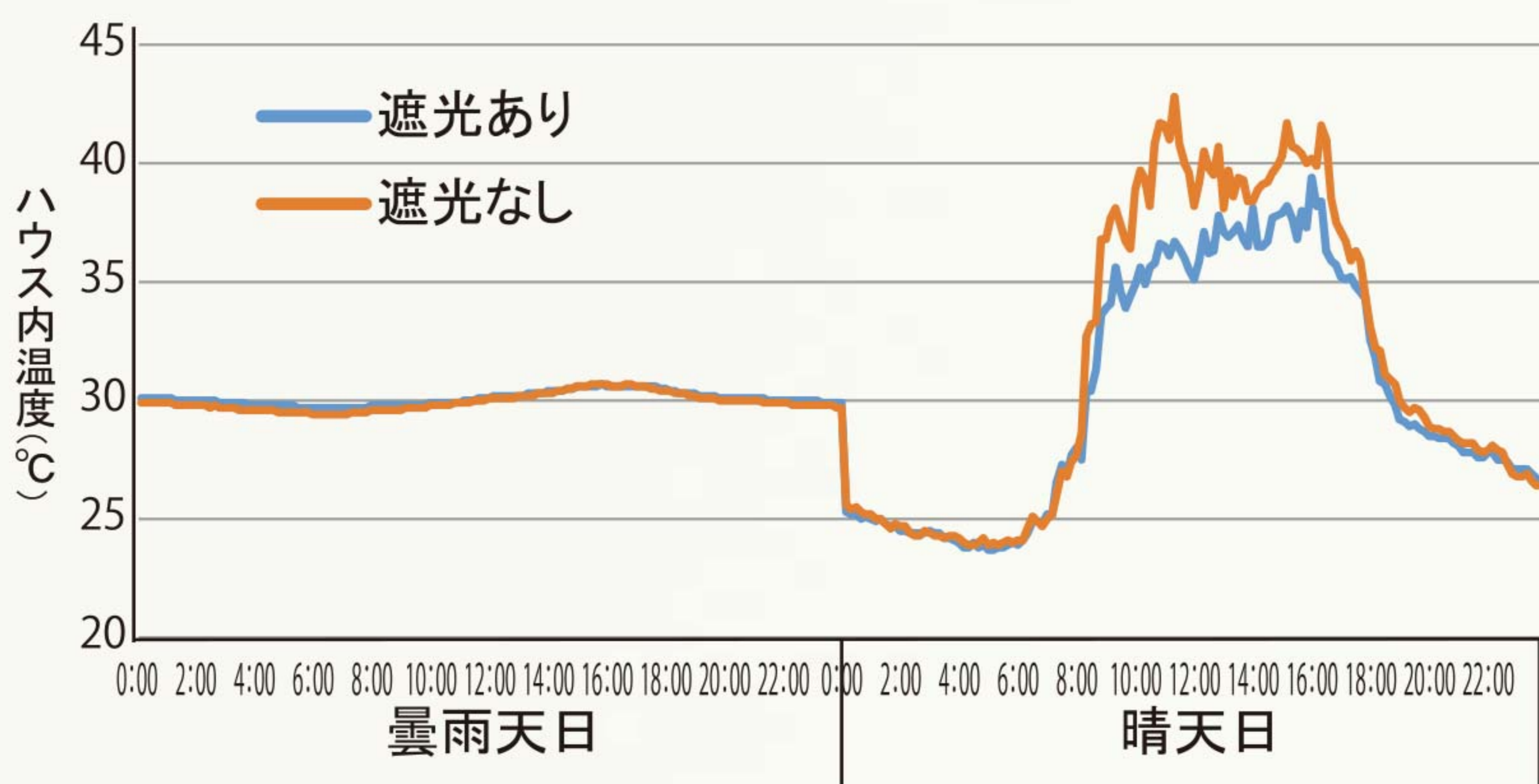

写真2 寒冷紗被覆

その他の管理

(2) 遮光用塗布材の使用
遮光用塗布材は梅雨明け後、ハウスのビニルに吹き付けるタイプの資材です。一定期間経過すると自然と剥離するものや専用の除去剤を用いるものがあります。

また、遮光用塗布材は市販品のほか、炭酸カルシウム資材や木工用ボンドで自作することもできます。

整枝や下枝の除去により通路の風通しを良くすることで、ハウス全体の通気性が良くなり、ハウス内部でのムレが少なくなります。また、高温になると蒸散量が増えるため、水不足にならないよう適正な土壌水分管理に努めます。かん水は地温が低い朝主体に行い、乾燥した場合は再度夕方にかん水します。

お問い合わせ先

- ◆ JA柳川営農センター
0944-76-5155
- ◆ 南筑後普及指導センター
0944-62-4191

◆ 組合員の皆様へ、農薬(毒劇物指定)購入の際は、必ず印鑑が必要です。
◆ 農薬の安全使用と飛散防止対策を徹底しましょう。



JAclub 2024.5



かに座 (6/22~7/22)

【全体運】 ちょっとした発見がうれしい月。趣味や友人との時間を増やして。豊かな時間を過ごせます。技能習得の勉強が吉。
【健康運】 頑張り過ぎはげがのもと。休憩を入れてリフレッシュ。
【幸運の食べ物】 キクラゲ



ふたご座 (5/21~6/21)

【全体運】 観劇やコンサートを楽しめます。友人と出かければ会話も盛り上がり、仲も深まりそう。仕事は下旬から効率アップ。
【健康運】 友人と一緒に話題の健康法を試してみよう。
【幸運の食べ物】 カブ

今月のお知らせ

4・5月大型連休時のATM一時休止のご案内

店舗名	4月29日(月・祝)	4月30日(火)~5月2日(木)	5月3日(金・祝)~5月4日(土・祝)	5月5日(日・祝)	5月6日(月・振替)
本所	休止	通常業務	休止	9:00~17:00	休止
蒲池支所					
昭代支所					
柳川支所					
大和支所					
皿垣開支所					
三橋支所					
スーパーマルマツ 店舗前ATM				9:00~17:00	
				9:00~17:00	

(ゴールデンウィーク)

※詳しくはJA柳川の窓口までおたずねください。

令和6年度 連休時のスタンド業務のお知らせ

	4月29日(月) 祝日	4月30日(火)	5月1日(水)	5月2日(木)	5月3日(金) 祝日	5月4日(土) 祝日	5月5日(日) 祝日	5月6日(月) 振替休日	5月7日(火)
むつごろうSS	8時30分~17時 平常業務	7時30分~19時 平常業務	7時30分~19時 平常業務	7時30分~19時 平常業務	8時30分~17時 平常業務	休止	休止	8時30分~17時 平常業務	7時30分~19時 平常業務
燃料配送	休止	8時30分~17時 平常業務	8時30分~17時 平常業務	8時30分~17時 平常業務	休止	休止	休止	休止	8時30分~17時 平常業務

令和7年度 職員募集のおしらせ

当JAの令和7年度新規職員の採用試験を下記の通り行います。

奨学金返済を支援します!!

1. 募集職種及び募集人員、応募資格

職種・・・総合職

応募資格

- ・大学・短大・専門学校 新規卒業予定者
令和7年3月卒業見込の者
- ・大学・短大・専門・高等学校 既卒者
平成11年4月2日以降に生まれた方で大学、短大、
専門、高等学校既卒者。



募集人員 若干名

2. 応募手続

履歴書、本人の写真(3.0×4.0cm 1枚履歴書に貼る)を提出する。
学業成績証明書、卒業または卒業見込証明書は一次試験時に
持参。

3. 応募受付期間等

令和6年5月13日(月)～ 7月8日(月)まで ※必着有効

4. 採用試験

- (1) 一次試験 一般教養(言語、数理、論理、常識、英語)、
作文、適性検査
試験日 令和6年7月19日(金) 13:30~16:30
- (2) 二次試験 面接
試験日 筆記試験終了後通知します。

5. 給与

- ・大卒=180,000円 短大・専門卒=167,000円
- ・高卒=159,000円

・奨学金返済支援制度あり(月額15,000円・支援対象
期間は採用後10年)

・別途手当支給
資格手当、家族手当、特殊勤務手当、時間外手当、通勤手当等

人事異動

当JAでは、4月1日付けで人事異動を行いました。課長以上の
人事異動は次の通りです。()内は旧部署になります。

- 【金融部】
金融部長兼推進指導課長=山田広光(柳川支所長)
- 【営農部】
営農部農産振興課長=塩塚富美昭(柳川支所営農経済課長兼次長)
営農部園芸振興課長=本田信一(営農部園芸振興課係長)
- 【経済部】
経済部長兼介護福祉課長=江崎信英(経済部長)
- 【蒲池支所】
蒲池支所金融課長兼次長=西田和治(監査室係長)
- 【昭代支所】
昭代支所営農経済課長兼次長=古賀和昭(営農部農産振興課長
兼次長)
- 【柳川支所】
柳川支所長=鳥巢重光(営農部園芸振興課長)
柳川支所営農経済課長=木元修三(大和支所金融係長)
- 【皿垣開支所】
皿垣開支所金融課長兼次長=阿津坂宗功(三橋支所営農経済課
長兼次長)
- 【三橋支所】
三橋支所営農経済課長兼次長=古賀亮(昭代支所営農経済課長
兼次長)
- 【退職】
松本達也(金融部長兼推進指導課長)
本村由美(蒲池支所金融課長兼次長)
谷畑清光(皿垣開支所金融課長兼次長)
紫牟田幸枝(経済部介護福祉課長)
大藪公彦(経済部葬祭課係長)



おとめ座 (8/23~9/22)

【全体運】視野が開け、困り事は解決へと向かいます。人の意見を取り入れて、違う発想で動けば良い展開が待っているはず。
【健康運】睡眠はしっかり取って。ホルモンバランスに留意。
【幸運の食べ物】クレソン



しし座 (7/23~8/22)

【全体運】やりがいは感じられるものとても忙しそう。スケジュールを調整し仕事と遊びのバランスを取ると実り多い月に。
【健康運】スポーツを楽しんで。ハードなトレーニングもOK。
【幸運の食べ物】サンショウ

5月行事予定

JA柳川女性部

第35回 JA柳川女性部総代会並びに家の光大会

◎日程 5月9日(木) 受付1:30 開始2:00
◎場所 JA柳川 営農センター 2階会議室

JA柳川助けあい組織「たんぽぽのつどい」

第27回 助けあい組織「たんぽぽのつどい」総会

◎日程 5月15日(木) 受付1:30 開始2:00
◎場所 JA柳川 営農センター 2階会議室

お問い合わせは、各支所の営農経済課または、
営農部営農企画課女性部担当まで。



年金友の会 5月行事予定

蒲池 5月19日(日) 年金無料相談会



お葬式の事前相談会～ご案内～
家族葬についてもご相談下さい。

安心と信頼で御奉仕する JA柳川 葬祭センター



おみひでホール

☎ 0120-72-4744

◆ いつでも、事前相談行っております!!
☆相談受付時間 9時～16時(毎日)☆

偲ぶ庵(法事会館)

葬儀当日の法事、初七日法要等
にもご利用いただけます。



この度の葬祭に際し、
ご会葬頂きました皆様方に
心より御礼申し上げます。

令和6年3月 施行件数21件

三橋ホール	柳川ホール
13件	8件

謹んでお悔やみ
申し上げます。



柳川農業協同組合 代表理事組合長 山田 英行
JA柳川ホームページ葬祭センター
～紹介動画 公開中!!～



監事会だより

■第10回監事会 令和6年3月22日(金)

◆協議事項

(1) 令和6年度監事監査計画書(案)について

◆報告事項

- (1) 令和4年度期末監事監査指摘事項に対する改善経過報告について
- (2) 令和5年度期中監事監査指摘事項に対する改善経過報告について
- (3) 令和6年度内部監査計画書(案)について
- (4) みのり監査法人、期末監査(コミュニケーション)について



理事会だより

■第12回定例 令和6年3月27日(水)

◆付議事項

- 第1号議案 令和6年度内部監査計画書(案)について
- 第2号議案 令和6年度事業計画書及び収支計画書(案)について
- 第3号議案 減損損失計上(案)について
- 第4号議案 令和6年度コンプライアンス・プログラム(案)について
- 第5号議案 「与信取引に関する利用者への説明態勢にかかる規則」の一部改正について
- 第6号議案 令和6年度余裕金運用計画について
- 第7号議案 共済規程の一部変更について
- 第8号議案 令和7年度共同利用施設機能向上対策に伴う固定資産の取得について
- 第9号議案 令和4年産麦・大豆の最終精算額の決定について(案)

◆報告事項

- (1) 令和6年度JA柳川監事監査計画書について
- (2) 役員選任推薦会議委員の報告について
- (3) 貸付金金利改定報告について
- (4) 回収実績報告について
- (5) 令和5年度葬祭事業施設別月次利用実績について
- (6) 令和5年度介護保険等事業実績について
- (7) JA柳川全体役職員研修会について
- (8) 総代会スケジュール(案)について
- (9) 利益相反取引実行結果について
- (10) 令和5年度農産物直売所販売実績について
- (11) 令和5年度農産物加工品販売実績について
- (12) 女性部ペットボトルキャップ回収活動について

JA柳川 連絡先一覧

本 所 / TEL 0944(73)6312
〒832-0058
福岡県柳川市上宮永町425番地1

営農センター / TEL 0944(76)5155

経済センター / TEL 0944(74)2000

農機センター / TEL 0944(74)2110

福祉事務所 / TEL 0944(74)9980
(たんぽぽ)

支所 ●蒲池支所/72-9233 ●大和支所/76-3009
●昭代支所/73-6241 ●皿垣開支所/76-0211
●柳川支所/73-6311 ●三橋支所/73-6131

HPアドレス: <https://www.yanagawa-fk-ja.or.jp>



さそり座 (10/24~11/22)
【全体運】注目されて大変そうですがメリットもあります。やりたいことをアピールして、力を貸してくれる人が現れるはず。【健康運】発酵食品を取るよう心がけて。デトックスも◎。【幸運の食べ物】ナガイモ



てんびん座 (9/23~10/23)
【全体運】周囲からの視線が気になりそう。八方丸くは収まらないので妥協点を見いだして。1人で背負い込み過ぎないように。【健康運】適度な運動とバランスの良い食事が味方。【幸運の食べ物】ゼンマイ

『ごてづくり農園』 収穫体験受付開始!!



JA柳川のごてづくり農園(経済センターの東側)では、毎年農産物の収穫体験を実施しています。収穫体験者も年々増加し、多数の方より喜びの声を頂いています。今回も「ジャガイモ」・「玉ねぎ」・「スイートコーン」の3品目を6月上旬頃に計画しています。

収穫体験は有料で、お申込みは随時受け、定員になり次第終了させていただきます。(ジャガイモ1区画=畝長約4m)

①セット

「ジャガイモ1区画(約20kg)」+「玉ねぎ20玉」+
「スイートコーン6本」
2,000円

②単品

「ジャガイモ1区画(約20kg)」
1,000円

(お申込み・お問い合わせ先)

JA柳川経済センターまで TEL: 0944-74-2000

日本農業新聞 価格改定のお知らせ

新聞用紙、制作費の高騰により、読者の皆さまには大変心苦しい限りですが、令和6年8月の購読料から下記の価格に改定させていただきます。どうぞよろしくお願い申し上げます。

今後もより一層、読者の皆さまにご満足いただける紙面を提供できるよう尽力して参ります。

株式会社日本農業新聞



対象サービス	改定後 (8月以降)
紙版	3,100円

●野菜もの知り百科

オカヒジキ(ヒユ科オカヒジキ属)

土壌医 ● 藤巻久志

海や川などの水中ではなく、陸地で育つことから、オカ(陸)の名が付いた作物があります。水田ではなく畑で作る米はオカボ(陸稲)。葉を乾燥させてあぶると、のりのようになるからオカノリ(陸海苔)。オクラは輪切りにした断面がレンコンに似ているからオカレンコン(陸蓮根)。ワサビダイコン(ホースラディッシュ)は清流ではなく、畑で栽培されるからオカワサビ(陸山葵)。

オカヒジキ(陸鹿尾菜)も海藻のヒジキに似ていることからこの名が付きました。オカヒジキはヒユ科オカヒジキ属の陸上の植物、ヒジキはホンダワラ科ホンダワラ属の海中の植物です。どちらも多肉質で、クロロフィル(葉緑素)を持ち、光合成を行います。

オカヒジキはアジア、シベリア、欧州に自生し、日本でも各地の海岸砂地に見られます。山形県の内陸部では江戸時代から野菜として栽培されています。1970年代には市場で流通するようになり、高知県や長野県などにも産地ができました。

露地物のピークは5〜7月ですが、ハウスの無加温や加温栽培

が加わり周年供給されるようになりました。病害虫に強いいため、ほとんどが無農薬栽培です。種まき後1カ月で伸びる葉を順次摘み取り、パック詰め出荷します。

カリウム、カルシウム、マグネシウムなどのミネラルを豊富に含みます。カリウムは取り過ぎたナトリウムを排出することから、高血圧の予防や改善に効果があるといわれています。がんや老化の予防に注目されているベータカロテンも豊富です。

シャキシャキとした歯触りで、味に癖がなく、軽くゆでるだけで食べられます。緑色が美しく、おひたしやサラダなどに利用できます。

ヒジキは、大豆やニンジンなどの煮物がおふくろの味として人気です。オカヒジキのおふくろの味はみそ汁やからしあえでしょうか。



やぎ座 (12/22~1/19)

【全体運】 難しい問題はあるもの一つ一つ解決していくことで達成感を得られます。追い風が吹くときなので諦めないで。
【健康運】 バランス運動を取り入れて、転倒やけがを予防。
【幸運の食べ物】 ニラ



いて座 (11/23~12/21)

【全体運】 整理整頓を心がけて。掃除に力を入れると人間関係も整ってきます。去る者は追わないことも大切。連絡はまめに。
【健康運】 ランニングなど有酸素運動で心肺機能を高めて。
【幸運の食べ物】 ニンニク

JAclub 2024.5





大きな大根

三橋町棚町の秋原滋子さんの畑で、大きな大根が掘れました。

重さ約8.5kgや重さ約3.1kgある大根に秋原さんは「大きくてビックリしました！愛情込めて育てた大根です」と話されました。

今年3月27日が桜(ソメイヨシノ)の開花日。まさにその日、我家の桜も一輪咲きました!!

柳川市 T.Kさん

我が子が4月から新1年生です😊

朝、登校できるかハラハラです👉

宮城県 M.Tさん

4月から新しい職場に異動になります。今までと違う人たちと沢山関われることになるので、とても楽しみです!

富山県 R.Hさん



一部抜粋してご紹介いたしました。たくさんのおたより、ありがとうございます。ご意見や身近な出来事などをお書き添えの上、ご応募ください。HPからもご応募いただけます。

家庭菜園の中で今はサニーレタス、スナップ豆、ふだん草など毎日食卓に添えています。すこしぜいたくなものですね。

柳川市 T.Kさん

クロスワードパズル

二重マスの文字をA～E順に並べてできる言葉は何でしょうか？

ヨコのカギ

- ①陰暦の5月のこと
- ②棋聖、天元、本因坊といえば
- ③ワインやウイスキーはこれ
- ④話題となるような出来事
- ⑤ギョーザのたれに入れる辛い調味料
- ⑨指揮者が振るもの
- ⑪家臣が仕えます
- ⑫村下孝蔵のヒット曲。歌い出しの言葉は五月雨(さみだれ)です
- ⑬目には——山ホトギス初ガツオ(山口素堂)
- ⑮遠くの親類より近くの——
- ⑰1と-1の間地点

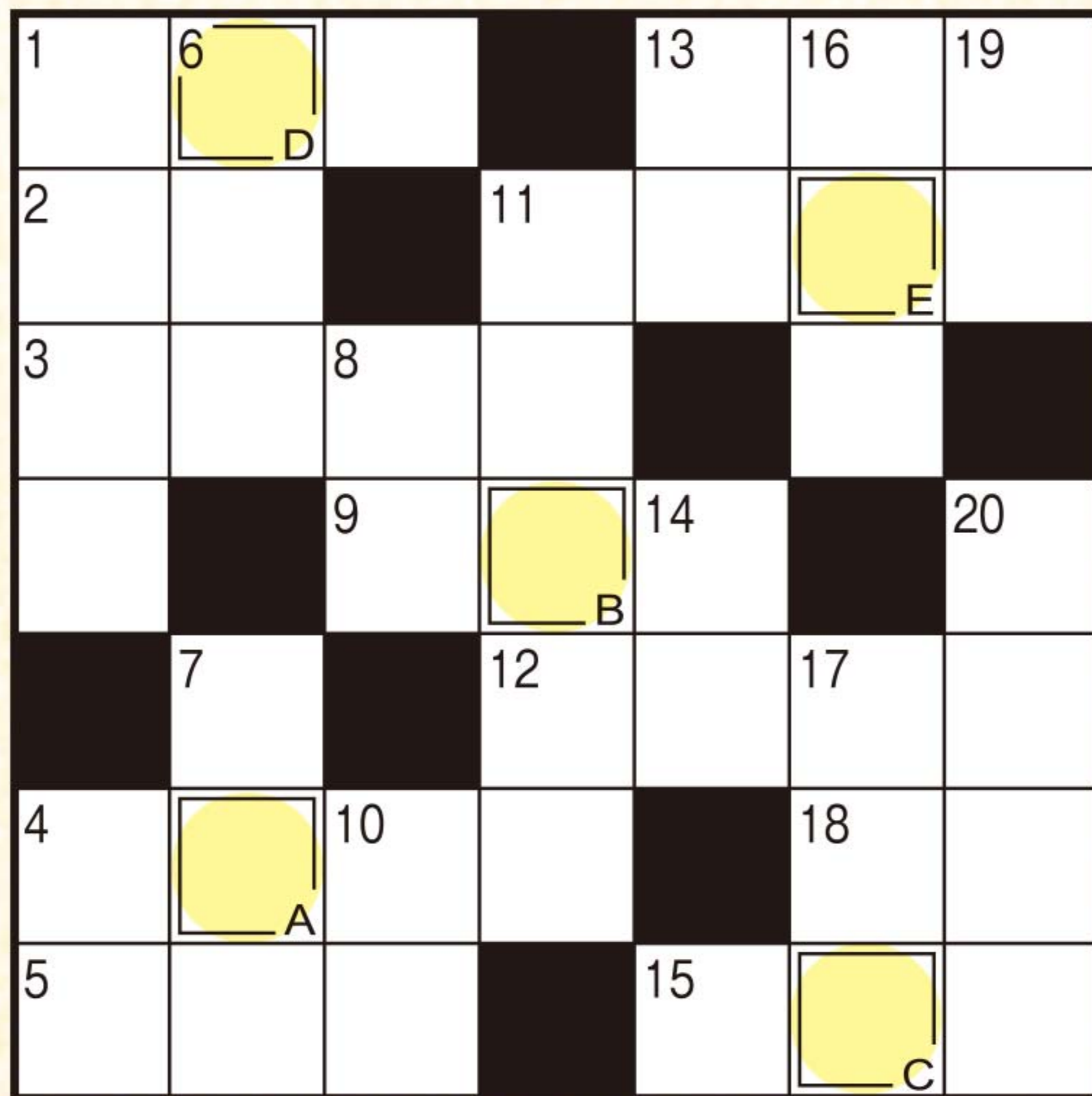

- ### タテのカギ
- ①アルバイトの——試験を受けた
 - ④黄色に黒いしま模様がある猛獣
 - ⑥——の良い日にお越しください
 - ⑦ケシ科の花、特にヒナゲシのこと
 - ⑧味を感じ取ります
 - ⑩沖縄では5月中旬に——入りすることが多いですね
 - ⑪ゴールデンウイークのホテルは、——客で混雑しそう
 - ⑬魚偏に占と書く魚
 - ⑭凸という字の音読みは
 - ⑯早く実る稲は早稲(わせ)、遅いものは
 - ⑰ポケットの中でチャリチャリと鳴ることも
 - ⑲相撲の取組を数えるときに使う言葉
 - ⑳衣服のしわをのばします



抽選で10名様に JA柳川農産物加工品詰め合わせをプレゼント!!

二重マスに入った文字を、A→Eの順に並べてできる言葉が答えです。ハガキに答えと住所、氏名、年齢、電話番号、を明記。JA、当広報誌などへのご意見や身近な出来事を書き添えて下記までお送り下さい。締切は令和6年5月15日消印有効。
〒832-0058 柳川市上宮永町425-1
JA柳川総合企画課「プレゼントクイズ」係



先月号の答え「フリージア」

先月号の当選者 (応募総数1,886通)

- ・北原 政彦さん 柳川市
- ・佐藤 秀美さん 柳川市
- ・田中 なおさん 柳川市
- ・松藤 リツ子さん 柳川市
- ・竹澤 由佳さん 神奈川
- ・平井 鈴香さん 新潟県
- ・水谷 一護さん 愛知県
- ・河野 順子さん 岡山県
- ・小林 未空さん 広島県
- ・細田 秀一さん 山口県



さわやかな風に、晴れ渡った空。すがすがしさを感じる季節になりました。6月に4周年を迎えるInstagramでは、管内の農業やJAの取り組み等に関する情報を中心に、「食」「農」に関する情報を発信しています！ぜひチェックしてみてください！
(F.M)



うお座 (2/19~3/20)

【全体運】 高め安定運へと移行します。やるべきことがはっきりしてきて動きやすくなります。目標を決め優先順位を付けて。
【健康運】 食事はよくかんで。肥満や虫歯予防の効果も。
【幸運の食べ物】 ルッコラ



みずがめ座 (1/20~2/18)

【全体運】 運気は次第に勢いを取り戻します。状況が変わってくるのを待つのも良い方法。頭の中を整理してみましょう。
【健康運】 散歩やハイキング、景色を楽しみながら体を動かして。
【幸運の食べ物】 コゴミ



新入職員紹介

新たに1名の新規採用職員が加わりました。どうぞよろしくお祈いします。

三橋支所 金融課
とみなが
富永
かのん
果杏
(22)

特技・趣味
サウナ・カラオケ

笑顔を忘れず、
精一杯
頑張ります。

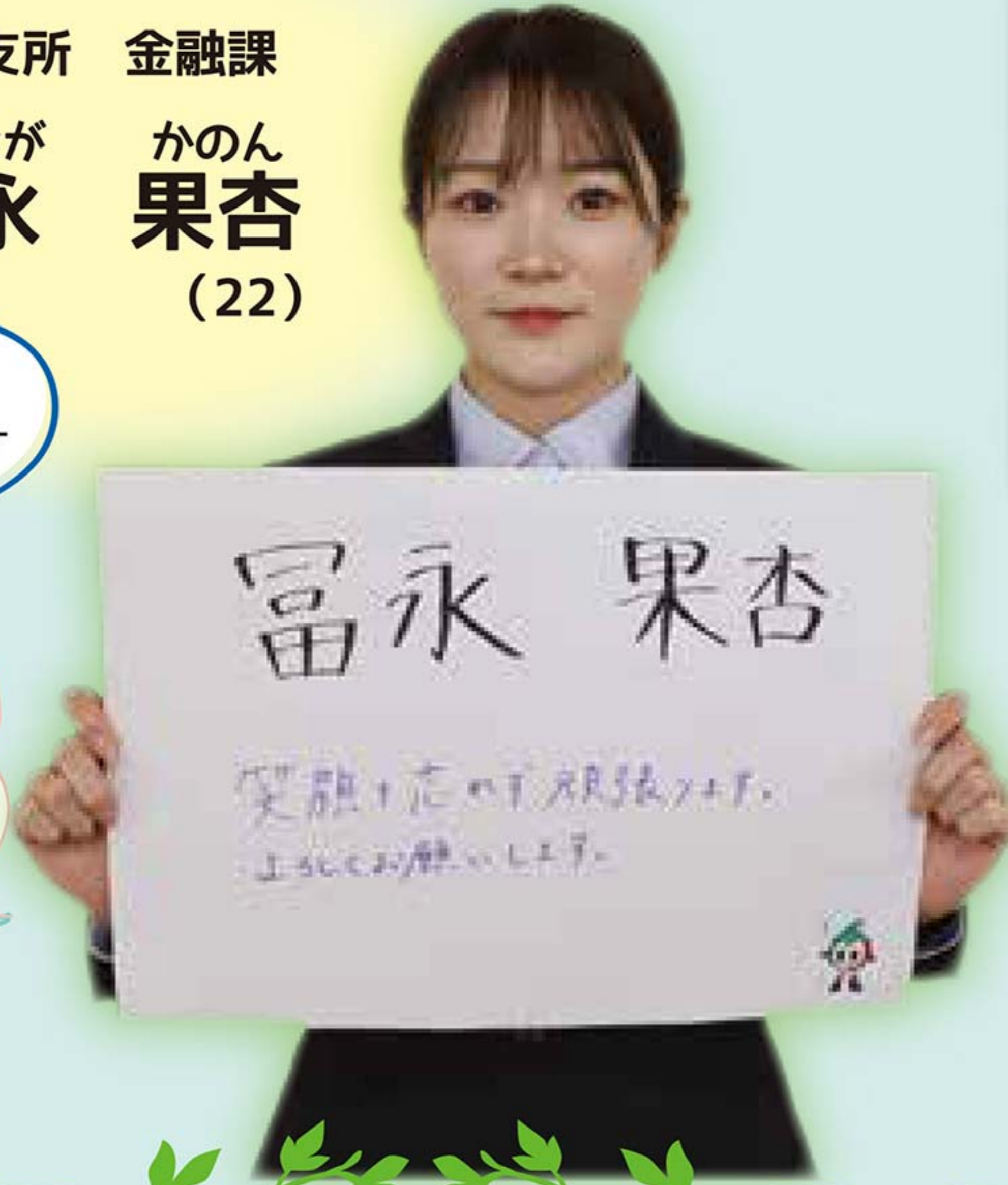

4
1
(月)
入組式

令和6年度新規採用職員の入組式が行われ、山田英行組合長が辞令を手渡しました。

本年度に採用した職員は1名で、4月1日より三橋支所金融課に配置されています。本人と接する機会がございましたら、温かいご指導をよろしくお願いいたします。

また、3月22日(金)には規律訓練が行われ、社会人としての心構えやビジネスマナーを学びました。



わが家の逸品メニュー

女性部 三橋支部

だご汁



【材料】

- ごぼう…2/3本(80g)
- 人参…1/2本(50g)
- 里芋…150g
- 大根…100g
- 葱…1本
- だんご粉…100g
- 豚肉(バラ)…50g
- 味噌…大さじ6
- 顆粒だし…小さじ2
- 水…8カップ

【作り方】

- ①だんご粉をボウルに入れ、水50mlを加え、手でこね合わせて生地を作る。
- ②生地をぬれぶきん(ポリ袋でもよい)で20~30分位ねかせる。
- ③鍋に水、顆粒だしを入れて火にかけ、豚肉を入れて、煮立ってアクを取る。
- ④ごぼう、人参、里芋、大根と葱を入れ煮る。
- ⑤生地を手で薄くのばし、適当な大きさにちぎって、だし汁の中で煮る。
- ⑥具が柔らかくなったら、味噌を入れ、味をみて、火を止める。

Point!

「だご」は水と粉をよくこね合わせる。そしてねかせた生地を手で薄くのばして食べやすい大きさにちぎる。

蒲池支所
金融課

池田 直美



融資担当になり一年が経ちました。まだまだ勉強中ですがお客様のお役に立てるよう頑張りたいと思いますので宜しくお願い致します。

職員紹介(融資担当者)

お気軽にご相談ください。



融資・出納を担当しています。



JA柳川
「 SENDOKUN 」



蒲池支所
柳川市金納 543
TEL 0944-72-9233